DESTINATION BAIE DE MORLAIX

CARANTEC
GUERLESQUIN
LOCQUIREC
MORLAIX
PLOUGASNOU
SAINT-THEGONNEC

BRETAGNE

TOUT commence en FINISTÈRE

RESTAURANTS 2024 & CRÊPERIES

BAIE DE MORLAIX

#PLOUGASNOU #LOCQUIREC #MONTSDARREE
#CARANTEC #MORLAIX

BRETAGNE

OFFICE DE TOURISME CLASSÉ

QUALITÉ TOURISME

Offices de Tourisme de France

Une publication de l'Office de tourisme
Baie de Morlaix
Impression Imprimerie de Bretagne
Crédits photos Emmanuel Berthier,
Alexandre Lamoureux

SOMMAIRE

TABLE DES CHEFS P.5
CUISINE TRADITIONNELLE P.9
PIZZÉRIAS & SAVEURS D'AILLEURS P.31
CRÊPERIES P.35

Les meilleurs restos sont sur
WWW.BAIEDEMORLAIX.BZH

COMMENT TROUVER UNE "BONNE TABLE" ?

L'Office de tourisme communautaire Baie de Morlaix vous présente ici ses partenaires restaurateurs. Dans le guide, ces « bonnes tables » sont organisées par type de cuisine : la Table des Chefs, cuisine traditionnelle, pizzérias et saveurs d'ailleurs, crêperies.

Les restaurants sont regroupés par secteurs (Morlaix-Guerlesquin, Saint-Thégonnec, Carantec, Locquirec et Plougasnou) ; chaque secteur est identifié par une couleur.
La carte placée ci-contre permet de repérer les établissements cités dans le guide.

LA SATISFACTION DES VISITEURS AU CŒUR DE NOS PRÉOCCUPATIONS

L'Office de tourisme Baie de Morlaix a obtenu le renouvellement de la marque Qualité Tourisme en novembre 2020.
Au-delà des conseils avisés qu'ils vous offriront lors la préparation de votre séjour, nos Offices de tourisme sont soucieux de la qualité des prestations proposées.
Ils sont en étroite relation avec les structures d'hébergement, de loisirs et les commerces cherchant à s'assurer de la qualité des prestations fournies.

Les Offices de tourisme sont donc à votre écoute pour toute remarque, suggestion ou réclamation concernant votre séjour et feront leur maximum pour satisfaire vos attentes.

Cette brochure reprend l'ensemble des partenaires en matière de restauration qui participent à l'activité de l'Office de tourisme communautaire Baie de Morlaix. Toutes les informations de ce guide ont été collectées avec soin mais peuvent faire l'objet d'erreurs ou de variations dans le temps.
La responsabilité de l'Office de tourisme communautaire Baie de Morlaix n'est engagée en aucune façon, ni pour le prix, ni pour l'accessibilité aux personnes handicapées. Les prix figurant sur ce document sont des prix indicatifs de base.

LÉGENDE DES PICTOGRAMMES

Legend of the pictogram Zeichenerklärung

- Étoile Michelin
- Toque Gault Millau
- Animaux admis
  Pets welcome
  Haustiere willkommen
- Wifi
- Accès PMR
  Disabled access
  Behindert-engerechter Zugang
- Accueil groupe
  Groups welcome
  Gruppenempfang
- Parking privé
  Private parking
  Privatparkplatz
- Vue sur mer
- Équipement enfants
  Children's equipment
  Ausstattung für kinder
- Espace enfant (jeux...)
  Children's play area
  Kinderbereich
- Jardin
  Garden
  Garten
- Accueil camping-car
  Motorhome welcome
  Willkommen wohnmobil
- À emporter
  Takeaway
  Zum Mitnehmen
- Chèques vacances acceptés
- Chèques déjeuner acceptés
- Tickets restaurant acceptés
- Qualité Tourisme
- Crêperie gourmande
- Maître restaurateur
- Tables et saveurs de Bretagne
- Restaurateur Pointe Bretagne
- Médaille d'or du meilleur crêpier

Restaurants

La table des chefs

Cuisine d'exception, reconnue par les professionnels et orchestrée par des Chefs passionnés : une expérience inoubliable !

MORLAIX > BISTRONOMIQUE

LIPOUZ

Au cœur de la ville, au pied du viaduc, venez découvrir cette nouvelle table qui a reçu 1 toque au Gault & Millau et dont le chef est Maître Restaurateur. Le chef vous propose des plats gourmands joliment décorés et préparés avec des ingrédients locaux et de saison. L'accueil est très sympathique, un serveur souriant et très disponible. Menu du jour, produits du terroir et tout est fait maison. Il est également possible de déguster les plats "à emporter", en réservant 24h à l'avance.

Ouvert toute l'année du mardi au samedi. Fermé dimanche et lundi. Services 12h/13h30 et 19h/21h.

39 Place Charles de Gaulle
29600 MORLAIX
02 56 19 19 13
contact@lipouz.fr
www.facebook.com/lipouzrestaurant

Recommandé par :
Gault Millau

Menus de 18 à 37€	À la carte de 14 à 35 €	Menu enfant à 12€	50 couverts et 10 en terrasse	Situation sur la carte : B3

MORLAIX > CUISINE GASTRONOMIQUE

LE 21ÈME COMMIS

TABLES & SAVEURS BRETAGNE

Venez découvrir le restaurant Le 21ème Commis, situé juste au-dessus du marché de Morlaix, dans la célèbre rue du Mur.
Vous serez accueillis chaleureusement par Margaux et Marine, dans un espace à la décoration unique, tandis que le chef, Antoine Foezon, et son équipe vous concocteront des mets créatifs uniquement avec des produits frais, locaux et de saison, à base de bon sens paysan. Réservation en ligne sur le site web (lien ci-dessous).

Ouvert du 16/01 au 31/12. Été et vacances scolaires (zone B), fermé dimanche et lundi. Hors période de vacances, fermé dimanche, lundi, mardi soir et mercredi soir. Services 12h/13h30 et 19h30/21h. Ouvert jours fériés de mai à nov.

23 Rue du Mur
29600 MORLAIX
02 98 63 50 27 / 06 25 18 48 93
contact@le21emecommis.bzh
www.le21emecommis.fr
www.facebook.com/le21emecommis

Recommandé par :
Gault Millau, Michelin

Menus de 20 à 53€	Menu enfant à 16€	30 couverts	Situation sur la carte : B3

CARANTEC > CUISINE GASTRONOMIQUE

NICOLAS CARRO ★ CHEF ÉTOILÉ

TABLES & SAVEURS BRETAGNE

Évoluant au rythme de la Baie, solidement adossée à la terre, grande ouverte sur la mer, la table gastronomique du Chef Nicolas Carro célèbre cette harmonie terre-mer si éclatante en baie de Morlaix. Dans chaque assiette, délicate et généreuse, les formes, couleurs, textures et saveurs s'associent et se déploient en de subtiles harmonies. Le Chef sait, selon les saisons, marier et révéler tout en finesse la quintessence de nos produits locaux d'exception. De cette cuisine de partage, passionnée et sincère, naissent la convivialité et le plaisir d'instants tout aussi précieux qu'inoubliables.

Réouverture printemps 2024. Toute l'année : ouvert du mercredi midi au dimanche soir. Services : de 12h30 à 13h30 et de 19h30 à 21h30. Fermé les 24 et 25 décembre.

20 rue du Kelenn
29660 CARANTEC
02 98 67 00 47
soisic@hotel-carantec.fr
hotel-carantec.fr / insta : nicolas_carro_carantec /
facebook : hoteldecarantec

Recommandé par :
Gault Millau, Michelin

Menus de 35 à 129€ (Menu 35 € servi mercredi, jeudi, vendredi, samedi midi et le dimanche soir)	À la carte de 19 à 72 €	Menu enfant de 19€ à 21€	45 couverts	Situation sur la carte : A2

LOCQUIREC > CUISINE GASTRONOMIQUE, CUISINE TRADITIONNELLE, PRODUITS DE LA MER

RESTAURANT DU PORT DE LOCQUIREC

Saf et Yannick ont le plaisir de vous accueillir dans leur établissement.
Le restaurant se situe sur le port de Locquirec dans une ambiance chaleureuse et contemporaine avec vue sur mer.
La cuisine est basée sur les produits de saison et de la mer.
Terrasse aux beaux jours, salon de thé et petit déjeuner à partir des vacances de Pâques. 2 toques au Gault et Millau.

Fermeture annuelle mi Janvier à mi Mars 2024.

5 Place du Port
29241 LOCQUIREC
02 98 15 32 98
yannick.lebeaudour@free.fr
www.hotelduport-locquirec.fr

Recommandé par :
Gault Millau, Le petit futé, Le Routard, Michelin, Pudlo

Menus de 25 à 38€	À la carte de 30 à 50 €	Menu enfant de 12€ à 15€	40 couverts et 40 en terrasse	Situation sur la carte : D1

PLOUGASNOU > CUISINE TRADITIONNELLE, PRODUITS DE LA MER

LA MAISON DE KERDIÈS

Vue panoramique sur la Baie de Morlaix. Restaurant distingué par deux fourchettes, l'Assiette du Michelin, et sélectionné dans le BIB Gourmand depuis 2018. À 15min de Morlaix, nous vous offrons tout ce qu'il vous faut pour réussir vos tête-à-tête, repas de groupe, fête de famille ou autre banquet : une cuisine généreuse et raffinée qui associe tradition et modernité, produits du terroir et de la mer, un grand jardin pour permettre aux enfants de courir et de jouer, la proximité des plages et du sentier côtier, une possibilité d'hébergement au gîte. Organisation de réceptions et de séminaires.

Mai à fin septembre : tous les jours sauf le lundi. Petites vacances + de février à fin avril + d'oct à mi-nov : tous les jours sauf le dimanche soir et le lundi. De mi-nov à mi-déc : VSD sauf dimanche soir.

5 route de Perherel - Saint-Samson
29630 PLOUGASNOU
02 98 72 40 66
kerdies@wanadoo.fr
maisonkerdies.com

Recommandé par :
Bib Gourmand, Michelin

Menus de 26 à 40€	À la carte de 12 à 40 €	Menu enfant à 15€	60 couverts	Situation sur la carte : B2

MORLAIX > CUISINE TRADITIONNELLE

LA BOUCHERIE RESTAURANT - MORLAIX

Le restaurant La Boucherie est le spécialiste de la viande et offre chaque jour à ses clients des produits de grande qualité. Plats du terroir aux recettes traditionnelles, viandes grillées à la plancha, grandes salades généreuses ou burgers gourmands, la carte de La Boucherie est un appel au plaisir. Elle est élaborée avec le plus grand soin. L'enseigne détient son propre atelier de découpe et d'affinage de viande ; ce qui lui permet de sélectionner et d'affiner les meilleurs morceaux. 7J/7, les serveurs vous accueillent dans une ambiance originale et conviviale.

Ouvert toute l'année 7j/7 sauf 24 et 25/12 et 01/01. Services 12h/14h et 19h/22h (23h vendredi et samedi).

Coat Menguy - Route de Lannion
29600 MORLAIX
02 98 88 08 78
morlaix@la-boucherie.fr
www.la-boucherie.fr

Menus de 13,50 à 31€	À la carte de 13,90 à 31 €	Menu enfant à 7,90€	150 couverts et 30 en terrasse	Situation sur la carte : B3

MORLAIX > BRASSERIE, CUISINE TRADITIONNELLE

BRASSERIE L'EMBELLIE

En centre-ville, sur une place aux maisons à pans de bois, cette brasserie traditionnelle vous propose des entrées et des plats cuisinés maison (les desserts ne sont pas maison).
Vous aurez le choix entre la carte et le tableau en ardoise pour les menus du jour avec 1 formule entrée + plat ou plat + dessert, dans la semaine, le midi pour 16 euros (hors week-end et jour férié).

Ouvert toute l'année. Fermé dimanche et lundi. Ouvert les jours fériés qui tombent en semaine. Services 11h30/14h et 18h30/21h30.

7 place de Viarmes
29600 MORLAIX
02 98 88 09 81

Menus de 16 à 16€ (le midi en semaine)	Menu enfant à 10€	39 couverts et 32 en terrasse	Situation sur la carte : B3

MORLAIX > BRASSERIE, CUISINE TRADITIONNELLE

LE GRAND CAFÉ DE LA TERRASSE

Le Café de la Terrasse que vous aimerez fréquenter est un lieu emblématique de Morlaix qui a su évoluer avec les époques qu'il a traversé. Brasserie depuis 1885, venez gouter aux spécialités culinaires de la maison : Cœur de rumsteak au poivre, le fameux tartare de Martine, la grande assiette de saison, le crumble de saison. Venez charmer vos papilles ! Service rapide de qualité dans une ambiance chaleureuse et un cadre magnifique. Animaux acceptés uniquement en terrasse. Différentes formules à emporter et des soirées tapas le vendredi soir sont proposées à la P'tite Terrasse, contigüe au Café.

Ouvert toute l'année. Fermé le dimanche. Services 12h/14h et 19h/21h30 (22h vendredi et samedi). Bar en continu.

31 place des Otages
29600 MORLAIX
02 98 88 20 25

Menus de 10,90 à 18,20€	À la carte de 7,50 à 24,90 €	Menu enfant à 8€	120 couverts et 70 en terrasse	Situation sur la carte : B3

MORLAIX > CUISINE BRETONNE, CUISINE TRADITIONNELLE

MAD TAPAS

Mad Tapas vous propose un accueil convivial autour de produits locaux et frais. Des formules apéritives avec des cocktails maison aux formules du midi personnalisent votre envie du moment. Kig ha Farz revisité en automne-hiver, planches aux produits de la mer et moules en été, viandes locales, desserts et cocktails maisons. Plats végétariens, plats à emporter. Aux beaux jours, terrasse place des otages et patio rue Ange de Guernisac.

Ouvert toute l'année, du mardi au samedi 12h/14h et 19h/21h (21h30 samedis, été et vacances scolaires zone B). Fermé dimanches et lundis. Ouvert les jours fériés si tombent du mardi au samedi. Fermé du 03 au 10/03.

5 Place des Otages
29600 MORLAIX
02 98 88 81 95
m.facebook.com/madtapas

Menus de 18 à 25€	À la carte de 5,50 à 18,90€	Menu enfant à 10,90€	80 couverts et 25 en terrasse	Situation sur la carte : B3

MORLAIX > CUISINE TRADITIONNELLE

RESTAURANT LE BAINS DOUCHES

Restaurant au cadre très original. Comme son nom l'indique, il se trouve dans d'anciens bains douches depuis 1993… Restauration traditionnelle. Spécialité : la tendresse du chef (viande limousine et son foie gras). Plats végétariens tous les jours. Menus traduits en anglais. Banquets possibles pouvant accueillir 15 personnes et plus.

Ouvert toute l'année. Fermé samedi midi, dimanche, lundi et jours fériés. Services 12h/13h30 et 19h30/21h30.

45 allée du Poan Ben
29600 MORLAIX
02 98 63 83 83

Recommandé par :
Le petit futé, Le Routard, Lonely Planet

Menus de 17,80 à 20,80€	À la carte de 28,50 à 30,50 €	Menu enfant à 10€	60 couverts	Situation sur la carte : B3

MORLAIX > CUISINE TRADITIONNELLE

RESTAURANT LE VIADUC

Au pied du Viaduc. Au détour des ruelles morlaisiennes, des bâtisses à l'architecture d'exception, laissez-vous séduire par Le Viaduc… Cédric et Éric vous accueillent du mardi au dimanche midi. Ancienne "Marée Bleue", Le Viaduc a troqué une ambiance marine contre un décor plus contemporain aux teintes chaudes, violet, vert et orange. Sans pour autant laisser de côté les poissons, le chef a ouvert sa carte aux plats du terroir : Kig ha farz, tête de veau, cassoulet, proposés tous les jours. La carte change au gré des saisons.

Fermé lundi et mardi en juillet et août. Fermé lundi, mardi soir, mercredi soir et dimanche soir hors-été. Services 12h15/13h30 et 19h15/21h15.

5 Rampe St Melaine
29600 MORLAIX
02 98 63 24 21
le-viaduc-restaurant@orange.fr
www.le-viaduc.com

Recommandé par :
Le petit futé, Le Routard, Lonely Planet

Menus de 19 à 39€	À la carte de 23 à 50 €	Menu enfant de 15€ à 18€	40 couverts	Situation sur la carte : B3

PLOUÉGAT-MOYSAN > CUISINE TRADITIONNELLE

DOMAINE LE PUITS DE JEANNE

L'auberge vous accueille et vous fait revivre les plaisirs de la table dans un cadre champêtre, calme et authentique. Plutôt fin gourmet et amateur de cuisine traditionnelle, venez découvrir le fameux Kig ha Farz (spécialité régionale) à 23€/pers. Si vous n'êtes pas rassasiés, ou si vous voulez partager les gourmandises de l'auberge, la Boutik de Jeanne propose le kig ha farz en conserve, le cidre maison et autres produits traditionnels.

Ouvert du mercredi au dimanche en juillet/août. Ouvert de septembre à juin du vendredi soir au dimanche midi et sur RDV pour les groupes de + de 10 pers. Fermé pour congés du 1er au 16 octobre. Services 12h30/14h et 19h30/21h.

Route de Penn a Neac'h
29650 PLOUÉGAT-MOYSAN
02 98 79 20 15 / 06 32 15 93 46
contact@lepuitsdejeanne.bzh
www.lepuitsdejeanne.bzh

Menus de 15 à 25€	Menu enfant de 9€ à 11,50€	55 couverts	Situation sur la carte : D3

PLOUIGNEAU > CUISINE TRADITIONNELLE

COZY HÔTEL - RESTAURANT

Le Cozy dispose d'un restaurant avec une terrasse donnant sur le jardin avec un coin détente et un coin lunch pour se délecter d'un de ses nombreux cocktails. Vous pourrez déguster des plats de saison et des produits régionaux qui font la popularité de la Bretagne. Doté d'un bar et d'une carte de vin sélectionnée pour satisfaire un plus grand nombre d'amateur de vins. Le menu est proposé tout au long de l'année au tarif de 28€ (choix entre 2 entrées, 2 plats, 2 desserts). Certains weekends, nous proposons des soirées à thème.

Ouvert toute l'année. Congés du 20 déc 2024 au 01 janvier 2025. Du 1er juillet au 31 août, en-cas sucré, salé possible de 12 à 18h. Service le soir de 19h à 21h.

Prat Al Lann
29610 PLOUIGNEAU
02 98 88 08 68
contact@cozyhotel-morlaix.com
www.cozyhotel-morlaix.com

Menus de 23 à 28€	Menu enfant à 12,50€	40 couverts et 20 en terrasse	Situation sur la carte : C3

PLOUIGNEAU > CUISINE TRADITIONNELLE

RESTAURANT LA CACHETTE

Au cœur de la commune de Plouigneau, vous découvrirez le restaurant La Cachette, un lieu dont les connaisseurs gardent jalousement le secret ! Le chef utilise les produits frais du terroir en puisant dans la cuisine basque et californienne. Tout est mis en œuvre pour vous assurer un moment agréable. Vous pourrez profiter de la terrasse en été. Le parking se trouve en face du restaurant. Le dimanche, possibilité de repas pour les groupes uniquement et sur réservation.

Ouvert toute l'année, du lundi au vendredi les midis, les vendredis et samedis soirs. Services 12h/14h et 19h/21h. Fermé samedi midi et dimanche + 25/12 et 01/01. Congés du 1er au 22/08.

10 rue de la Libération
29610 PLOUIGNEAU
02 98 79 89 41
morvangoulven@gmail.com
restaurantlacachette.com

Recommandé par :
Le petit futé, Le Routard

Menus de 15 à 25€	À la carte de 15 à 35 €	Menu enfant à 7€	60 couverts et 25 en terrasse	Situation sur la carte : C3

PLEYBER-CHRIST > CUISINE TRADITIONNELLE

L'ENTENTE

Situé au centre-ville de Pleyber-Christ, L'Entente vous accueille dans un cadre chaleureux et familial. Vous pourrez y déguster la cuisine généreuse et savoureuse de Stéphane, à base de produits frais, faits maison et locaux.
L'Entente est ouvert du lundi au vendredi midi et propose une formule "ouvrier" à partir de 13.5€ (entrée/plat ou plat/dessert), ou entrée/plat/dessert à 15€. Également la carte et des pizzas et burgers sur place ou à emporter, du vendredi soir au samedi soir. L'Entente propose aussi des repas de groupes et autres prestations (réunions, expositions, etc).

Ouvert du lundi au samedi toute l'année. Fermé 1 semaine en février, en avril et 15 jours en juillet.

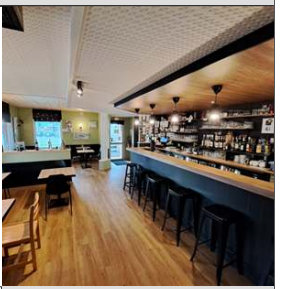

14 Rue des Fontaines
29410 PLEYBER-CHRIST
02 98 61 42 41
lententerestobar@gmail.com
www.lentente-restaurant.fr

À la carte de 9 à 17 €	40 couverts et 12 en terrasse	Situation sur la carte : B4

PLEYBER-CHRIST > CUISINE TRADITIONNELLE, GRILL, PIZZERIA

RESTAURANT PIZZERIA BAR L'AROMATE

Situé sur l'axe Lorient/Roscoff, au bourg de Pleyber-Christ, l'Aromate vous propose une cuisine traditionnelle faite maison, avec des produits simples et gourmands : menu du jour ou ouvrier (2 formules de 15€ à 18€ et la carte), menu enfant à 10 €, pizzas sur place ou à emporter, hamburgers frites maison, kebbab. Banquets et séminaires, animations pour les groupes (minimum 20 personnes). Grande salle (80 personnes). Salle de réunion (20 personnes). Petits chiens acceptés si tenus en laisse.

Ouvert toute l'année. Fermeture annuelle 1ère quinzaine d'Août. Ouvert le dimanche uniquement sur réservation pour des groupes.

86 rue de la République
29410 PLEYBER-CHRIST
02 98 78 59 33 / 06 34 32 10 62
restaurant-laromate@sfr.fr

Menus de 15 à 18€ (Menu du jour ou ouvrier)	Menu enfant à 10€	80 couverts	Situation sur la carte : B4

PLOUNÉOUR-MÉNEZ > BISTROT / BAR À VIN, CUISINE TRADITIONNELLE, RESTAURATION RAPIDE

TY GREAN

Situé à mi-chemin entre Pleyber-Christ et Plounéour-Ménez, dans les Monts d'Arrée, le restaurant Ty Grean vous propose un menu ouvrier 100% fait maison privilégiant les produits locaux et de saison. Dans une ambiance chaleureuse de pub irlandais, le propriétaire des lieux vous invite à déguster ses bières brassées artisanalement.
Le restaurant est ouvert tous les midis de la semaine, et le vendredi et dimanche soir avec une carte "Pub" spéciale week-end.

Menu week-end: de 10€ à 13€ Ouvert toute l'année. Fermé le samedi toute la journée et le dimanche midi. Horaires de services : 12h-13h30 en semaine 19h- 21h week-end.

Ty Grean
29410 PLOUNÉOUR-MÉNEZ
02 98 78 90 03 / 06 08 77 39 07
pdro.duval@gmail.com

Menus de 13 à 15,50€	Menu enfant à 7€	40 couverts et 20 en terrasse	Situation sur la carte : B5

SAINT-THÉGONNEC LOC-EGUINER > CUISINE TRADITIONNELLE

AUBERGE SAINT-THÉGONNEC

Pour un séjour gourmet, découvrez le restaurant semi-gastronomique de l'Auberge Saint-Thégonnec.
Le restaurant vous propose, dans un cadre idyllique, des plats gourmands, élaborés avec passion, pour un savoureux moment de chaleur et d'intimité. Le chef vous concocte une cuisine de saison, à partir de produits frais et locaux.
Menu du jour, Menu Terroir ou Menu Tradition, notre restaurant semi-gastronomique saura ravir toutes les papilles.

Ouvert toute l'année. Fermé le 24/12 et 25/12 ainsi que le 1/01/25.
Carte "Tickets Restaurant" acceptés uniquement le midi en semaine.

6 place de la Mairie
29410 SAINT-THÉGONNEC LOC-EGUINER
02 98 79 61 18
contact@aubergesaintthegonnec.com
www.aubergesaintthegonnec.com

Menus de 20 à 53€ (Midi en semaine)	À la carte de 10 à 27 €	Menu enfant de 15€ à 24€	75 couverts et 12 en terrasse	Situation sur la carte : A4

CARANTEC > BRASSERIE, CUISINE TRADITIONNELLE, PRODUITS DE LA MER

LE CABESTAN ET LA CAMBUSE

Idéalement situé sur le port de Carantec, face à la mer, il constitue une halte idéale avant d'entreprendre la traversée vers l'île Callot. D'autant que si vous voulez vous plonger directement dans une ambiance iodée, ce restaurant familial vous propose une carte axée sur les fruits de mer avec une touche d'originalité. Le chef se plaît à marier produits locaux avec une pointe d'exotisme. Ses plats sont parfumés d'épices et de piments qui leur donnent une saveur particulière. Services : 12h-14h et 19h-22h.

D'avril à octobre : fermé le lundi et le jeudi De novembre à mars : fermé le lundi, mardi, mercredi, jeudi et dimanche soir *jours d'ouverture susceptibles de changer.

7 rue du Port
29660 CARANTEC
02 98 67 01 87
denisgodec6@gmail.com

Recommandé par :
Le petit futé, Le Routard

À la carte de 20 à 40 €	Menu enfant à 12€	100 couverts et 40 en terrasse	Situation sur la carte : A2

CARANTEC > BRASSERIE, CUISINE TRADITIONNELLE, PRODUITS DE LA MER

LA MARINIÈRE

Nouveau ! Niché au cœur du port de Carantec, nous vous convions à une expérience unique en bord de mer avec des produits locaux et de saison dans un cadre moderne et enchanteur. Profitez d'une vue imprenable à travers nos baies vitrées sur les flots, tout en dégustant une cuisine raffinée mettant à l'honneur les délices de la mer. Huîtres, bulots, bigorneaux, crevettes, fruits de mer, moules et poissons. Venez savourer l'instant présent au rythme des vagues, et laissez-vous emporter par cette escale gourmande à Carantec.

Eté : du mardi au dimanche en continu de 11h à 21h30. Hiver : du jeudi au samedi : midi et soir, dimanche et lundi : midi.

Rue du Port
29660 CARANTEC
02 98 67 96 32
lamarinierecarantec@gmail.com
www.facebook.com/profile.php?id=100091860327627

À la carte de 7,90 à 43 €	100 couverts et 26 en terrasse	Situation sur la carte : A2

CARANTEC > BRASSERIE, CRÊPERIE, PIZZERIA, PRODUITS DE LA MER

PARADISO PLAGE - CHEZ LES FILLES

Restaurant glacier les pieds dans l'eau, le Paradiso Plage offre trois espaces pour vous accueillir en profitant d'une vue mer imprenable, quelque soit le temps ! Une atmosphère bistrot de plage avec, au menu, l'assurance de satisfaire petits et grands : plat et marée du jour à l'ardoise, entrées, burgers et spécialités locales, Kig ha farz, moules de bouchot ou les pizzas proposées dans un large choix de garnitures sur pâte fine (aussi à emporter). L'après-midi : crêpes sucrées, gaufres, coupes glacées et l'éventail des desserts maison en service continu pour des goûters inoubliables.

Ouvert de février à novembre. Tous les jours sauf le lundi. Service de 12h à 21h30. Parking gratuit.

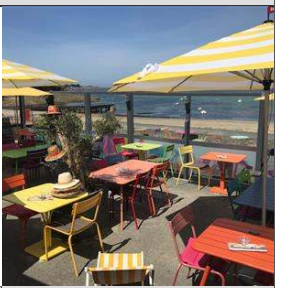

6 rue de la plage du Kelenn
29660 CARANTEC
02 98 67 09 10
valeriepoulain@wanadoo.fr

Menus de 20 à 32€	À la carte de 7,50 à 22 €	80 couverts et 50 en terrasse	Situation sur la carte : A2

CARANTEC > BRASSERIE, CRÊPERIE, CUISINE TRADITIONNELLE, PRODUITS DE LA MER

LE PETIT RELAIS

Idéalement situé dans le cadre magique de la plage du Kelenn, face à la mer, les pieds dans l'eau. Une cuisine créative, préparée avec des produits frais et locaux. Au menu, poissons, fruits de mer, plats végétariens, des incontournables de la brasserie et planches apéritives. Pour le goûter, des crêpes ainsi qu'une carte de boissons, vins et cocktails à déguster à toute heure. Les nouveaux gérants du Petit Relais ainsi que toute leur équipe vous accueillent dans la bonne humeur dans un lieu raffiné et chaleureux. Retrouvez également une ambiance festive autour de soirées musicales.

Ouvert à partir d'avril 2024.

4 Plage du Kelenn
29660 CARANTEC
02 98 78 30 03
younn.bohic@gmail.com
trublettelio@gmail.com

Recommandé par :
Le petit futé, Le Routard

Menus de 25 à 35€	À la carte de 10 à €	Menu enfant à 12€	120 couverts et 60 en terrasse	Situation sur la carte : A2

LOCQUÉNOLÉ > CUISINE TRADITIONNELLE

DE PORC EN PORT

Au cœur du village de Locquénolé, face à l'église avec une vue mer, nous vous accueillons dans notre restaurant familial et convivial entièrement rénové. Nous vous proposons une restauration "durable" basée sur des produits frais et locaux ; et respectueuse de notre environnement. Retrouvez les incontournables en fonction des saisons : l'atout-cochon, poissons, les huîtres de Carantec, charcuterie, terrines, compositions terre-mer. Une cuisine traditionnelle en circuits courts. N'hésitez pas à nous contacter pour vos menus avec une possibilité de privatiser notre restaurant.

Fermé les 24, 25, 30 et 31 décembre. 3 semaines en mars et 2 semaines en octobre (contactez l'office de tourisme pour plus d'informations).

12 Place de la Liberté
29670 LOCQUÉNOLÉ
02 98 15 20 33
www.facebook.com/profile.php?id=100078231998361

Menus de 16 à 34€	Menu enfant à 10€	35 couverts et 24 en terrasse	Situation sur la carte : B2

TAULÉ > CUISINE TRADITIONNELLE, PRODUITS DE LA MER

LE RELAIS DES PRIMEURS

Cet hôtel-restaurant se situe dans un petit village sur l'axe Morlaix-Roscoff, à 10 min de St-Pol-de-Léon, 5 min de Carantec et Morlaix. Le chef vous propose les midis en semaine un menu du jour à 16 €, et un menu carte de 15 à 50 €. Soucieux de la qualité, tous les plats sont faits maison avec des produits frais. Vous pouvez déguster des plateaux de fruits de mer à 35 €/pers (résa 48h avant).
Le restaurant vous accueille aussi pour vos repas de mariages, baptêmes, communions, séminaires, repas de groupes, goûters d'enterrements.
Services : de 12h à 13h45 et de 19h30 à 20h45.

Toute l'année : ouvert du lundi au samedi midi et soir. Pour vos repas de groupe le week-end (mini 25 pers), contactez le 06 85 40 23 83.

17 rue de la Gare
29670 TAULÉ
02 98 24 74 24 / 06 85 40 23 83
relaisdesprimeurs@orange.fr
www.lerelaisdesprimeurs.fr

Menus de 16 à 16€	À la carte de 15 à 50 €	Menu enfant à 12€	100 couverts	Situation sur la carte : A3

GUIMAËC > BISTROT / BAR À VIN, CUISINE CONTEMPORAINE, SALON DE THÉ / GLACIER / CHOCOLATIER

LE DILESTRAN

Dans une ambiance détendue, à 800m de la plage et accolé au Musée rural, le Dilestran propose des plats faits maison, à base de produits de saison, locaux et bio, qui mettent en valeur les petits producteurs. Restauration légère le midi (tartes, salades) et formule brunch le dimanche. En dessert, gâteaux maison et glaces de la ferme. Bières locales, cidre fermier et vins naturels à la carte. Grande terrasse abritée.

Ouvert d'avril à octobre. Juillet et août de 12h30 à 18h, sauf le lundi et le dimanche de 12h30 à 15h pour le brunch. Avril, mai, juin, septembre et octobre : ouvert le mercredi et le vendredi de 15h à 18h, le dimanche de 12h30 à 15h toujours pour le brunch.

Espace Ar Vagajenn
Lieu Dit Prajou
29620 GUIMAËC
06 10 86 30 58
dilestran.bzh@gmail.com

Menus de 15 à 20€	Menu enfant de 10€ à 15€	25 couverts	Situation sur la carte : C1

GUIMAËC > BISTROT / BAR À VIN, CUISINE TRADITIONNELLE

LE FRIKO

Dans le bourg de Guimaëc, Friko (festin en breton) est ouvert toute l'année.
Dans un esprit convivial et détendu, l'établissement propose une cuisine à l'ardoise, de type « bistrot », à partir de produits frais, locaux, et en grande partie bio.
En soirée, le Friko se transforme en bar offrant une petite restauration de type tapas.
Spectacles, concerts, expos… suivez la page Facebook !
Terrasse et jardin clos sous les arbres.

En été, ouvert midi et soir, du mercredi au dimanche (fermé lundi et mardi). De novembre à avril, ouvert du mardi au samedi midi et les jeudis et vendredis soirs (fermé dimanche et lundi).

3 Lieu-dit Plasenn an Iliz
29620 GUIMAËC
02 98 19 51 40
friko@gozmail.bzh
www.facebook.com/profile.php?id=100091472778168

À la carte de 11 à 16 €	35 couverts et 20 en terrasse	Situation sur la carte : C1

LOCQUIREC > BRASSERIE, CUISINE TRADITIONNELLE, PRODUITS DE LA MER

BRASSERIE DE LA PLAGE

La Brasserie de la Plage, située sur le port de Locquirec, offre un cadre magique pour déjeuner ou dîner face à la mer avec une grande terrasse en été et un décor très chaleureux, en fait, un lieu prisé et un rendez-vous incontournable de la vie locale. La carte propose des spécialités locales de poissons frais et de fruits de mer ainsi que des plats traditionnels de qualité avec des légumes cultivés de façon naturelle chez les producteurs locaux.

Les grandes ardoises mettent en avant des plats savoureux qui changent régulièrement selon les arrivages du marché : fruits de mer….

Fermeture du 3 au 19 janvier et de mi novembre à mi décembre 2024.

4 place du Port
29241 LOCQUIREC
02 98 79 30 70

Recommandé par :
Le petit futé, Le Routard

Menus de 38 à 38€	À la carte de 12 à 100 €	Menu enfant à 12€	70 couverts et 70 en terrasse	Situation sur la carte : D1

LOCQUIREC > BISTROT / BAR À VIN, CUISINE TRADITIONNELLE

LA DAME DE NAGE

Restaurant, bar à tapas situé sur le port de Locquirec, face à la mer. La Dame de Nage vous propose un éventail de différents plats et tapas "maison", à savourer en salle ou sur la terrasse, accompagnés de petits vins soigneusement sélectionnés. À découvrir sans attendre ! Vente à emporter sur place ou sur commande par téléphone uniquement.
Equipement pour bébé : rehausseur, table à langer.

Ouvert toute l'année. Juillet et août : tous les jours sauf le mardi. De Pâques à novembre, fermé le dimanche soir, lundi et mardi. Janvier, février, mars : ouvert mercredi midi, jeudi midi, vendredi, samedi et dimanche midi.

4 Place du Port
29241 LOCQUIREC
09 86 26 25 25
ladamedenage29@gmail.com
www.e-lokireg.bzh/magasin/la-dame-de-nage

À la carte de 4,50 à 14 €	24 couverts et 24 en terrasse	Situation sur la carte : D1

LOCQUIREC > BISTROT / BAR À VIN, CUISINE TRADITIONNELLE, PRODUITS DE LA MER

KANAILLES

Table et festivités.
Restaurant travaillant des produits frais de saison et locaux, avec une belle sélection de vins et spiritueux.
Ambiance festive via de nombreux évènements !!
Programmation à retrouver sur nos réseaux sociaux : Facebook @kanaillesrestaurant et Instagram @__kanailles__.

Ouvert toute l'année.

Rue Porz ar Villec
29241 LOCQUIREC
02 98 68 34 67
contact@kanailles.fr
www.kanailles.fr

Menus de 18,50 à 18,50€	À la carte de 7 à 45 €	50 couverts et 50 en terrasse	Situation sur la carte : D1

LOCQUIREC > BISTROT / BAR À VIN, RESTAURATION RAPIDE, SALADERIE, SALON DE THÉ / GLACIER / CHOCOLATIER

MILLIN

Au bord de la plage du Moulin de la Rive, sur la route du GR34, le Millin vous accueille avec un nouveau concept de bar, café, restaurant / évènements. Avec une atmosphère douce et chaleureuse, c'est l'endroit idéal pour boire un verre au soleil sur la terrasse, ou au chaud au coin du poêle. Vous pouvez vous restaurer grâce à nos gourmandises sucrées, nos planches apéritives et nos bocaux de la Cantine des Chefs, proposant entrées, plats et desserts pour tous les goûts.Service en continu. Le Millin propose aussi de nombreux évènements et expositions.

Ouvert d'avril à fin décembre et 7j/7 en été.

Plage du Moulin de la Rive
29241 LOCQUIREC
02 56 45 66 18
millin.locquirec@gmail.com
surfing-locquirec.com/le-millin

Menus de 16 à 21€	À la carte de 2 à €	Situation sur la carte : C1

LOCQUIREC > CUISINE TRADITIONNELLE, SPÉCIALITÉS ÉTRANGÈRES

LE TI PUNCH

Le Ti Punch vous invite à un voyage gustatif des plus étonnant : le chef a imaginé une nouvelle carte, qui fait la part belle aux produits locaux et de saison, ou la cuisine traditionnelle est pimentée d'une touche créole. Sa cuisine inventive vous embarque dans une nouvelle aventure à chaque saison, et ses formules (menus du dimanche, plat du jour…) vous permettront de découvrir son univers, et ses saveurs aux touches exotiques.
Le Ti Punch met aussi son savoir-faire à votre disposition pour vos évènements, et commandes particulières pour service traiteur.

Ouvert toute l'année.

56 Route de Plestin
29241 LOCQUIREC
0298793773 / 0670557770
allisondumaine31@hotmail.com

Menus de 14 à 29€	À la carte de 25 à 40 €	Menu enfant à 11€	50 couverts et 60 en terrasse	Situation sur la carte : D2

LOCQUIREC > CUISINE GASTRONOMIQUE, CUISINE TRADITIONNELLE, PRODUITS DE LA MER

RESTAURANT DU GRAND HÔTEL DES BAINS

Dans la majestueuse salle à manger aux larges baies vitrées ouvertes sur le parc, la vue sur la mer invite à l'émerveillement.
La cuisine de qualité, alliant simplicité et fraicheur des marées, met à l'honneur les produits naturels et l'élevage breton, fierté et richesse de ce pays.
Chaque soir, un menu est proposé par le chef, Michel Nicol, et la soirée se prolonge agréablement au bar, où l'atmosphère est chaleureuse, avec les murs lambrissés et le crépitement du feu de cheminée. Une tenue correcte est demandée (shorts, bermudas, joggings et tongs ne sont pas autorisés).

Service du soir uniquement sur réservation. Fermeture du 3 au 19 janvier et de mi novembre à mi décembre 2024.

15 Rue de l'Eglise
29241 LOCQUIREC
02 98 67 41 02
reception@grand-hotel-des-bains.com
www.grand-hotel-des-bains.com

Menus de 44 à 100€	À la carte de 14 à 46 €	Menu enfant à 22€	90 couverts	Situation sur la carte : D1

PLESTIN-LES-GRÈVES > RESTAURATION À THÈME

AUBERGE DU MANOIR DE PORJOU

L'Improbable Café culturel c'est un lieu unique, de partage et de rencontre ouvert à tous.

C'est un café ou l'on peut prendre un verre, une auberge restaurant ou l'on peut se restaurer, pour un déjeuner, goûter, ou un dîner : la cuisine est réalisée à base de produits locaux et de saison. Plats médiévaux à découvrir.

C'est aussi un lieu dédié à la culture !
Des évènements artistiques et culturels y sont organisés toute l'année.

Ouvert du mercredi au dimanche pendant les vacances et du vendredi au dimanche hors saison, 12h à 22h.

L'improbable café culturel
Lieu-dit Porjou
22310 PLESTIN-LES-GRÈVES
06 13 01 72 79
monpetit.n@gmail.com
limprobable.fr

À la carte de 8 à 15 €	25 couverts et 40 en terrasse	Situation sur la carte : D2

PLESTIN-LES-GRÈVES > BISTROT / BAR À VIN, CUISINE TRADITIONNELLE, PRODUITS DE LA MER, RESTAURATION RAPIDE

LE PETIT BAIN

Paillote dynamique, évènements, concerts, dj set.
Un lieu unique et original pour déguster en toute convivialité et dans une ambiance de bord de mer, tapas, huîtres, burgers, fish and chips, fruits de mer. Toute notre carte est faite maison avec des produits locaux en circuit court.
Ouvert tous les jours sauf en cas de tempête. Ici, c'est la météo qui décide si le bar resto est ouvert !
Consultez les réseaux sociaux qui vous tiendront au courant des ouvertures.
« En Avril, ne te découvres pas d'un fil », alors venez bien couverts.
Pas de réservation.

Ouvert d'avril à fin septembre. Juillet et août : tous les jours 12h à 22h. Printemps et septembre : du mercredi au dimanche 12h-14h30 et 19h-21h30.

Plage des Roches d'Argent
Route de la Corniche
22310 PLESTIN-LES-GRÈVES
06 16 29 34 63
contact@lepetit-bain.fr
www.lepetit-bain.fr

À la carte de 4 à 20 €	300 couverts en terrasse	Situation sur la carte : D2

PLOUGASNOU > CUISINE GASTRONOMIQUE, CUISINE TRADITIONNELLE, PRODUITS DE LA MER

L'ABBESSE, AU TEMPS DES VOILES

Paule et Etienne vous accueillent dans une ambiance chaleureuse et un cadre maritime pour une cuisine de gastronomie conviviale et familiale. Fruits de mer et produits naturels de saison, en provenance des pêcheurs et producteurs locaux, sont les ingrédients qui apportent le plus de goûts et de saveurs à vos plats. Votre plateau de fruits de mer, à la commande, est également possible toute l'année. Pour vous "vitaminer" et vous faire un plaisir iodé, un bar à huîtres vous est proposé dès le printemps dans la cabane du Chef ! Une cuisine savoureuse reconnue par le Gault & Millau 2018.

En saison : Fermé le lundi. Hors saison : fermé le lundi midi et le mercredi.

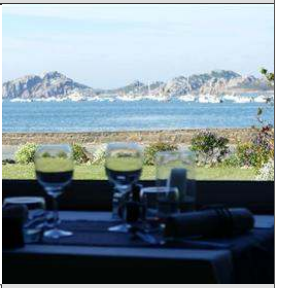

20 rue de l'Abbesse - Le Diben
29630 PLOUGASNOU
02 98 72 32 43
info@autempsdesvoiles.com
www.autempsdesvoiles.com

Recommandé par :
Gault Millau

Menus de 36 à 36€	À la carte de 17 à 36 €	Menu enfant à 10€	80 couverts et 30 en terrasse	Situation sur la carte : B1

PLOUGASNOU > CUISINE TRADITIONNELLE

CHEZ LOÏC

A Kermouster, Chez Loïc, vous y trouverez un commerce multi-services : café, épicerie, cave à vins et à bières, gaz et le restaurant traditionnel. Repas groupe (10 à 60 pers) 7j/7 midi et soir, à partir de 17€ formule entrée-plat ou plat-dessert, une boisson au choix et un café. Repas gourmands : Kig-ar-Farz, choucroute de la mer… Pensez à réserver ! Terrasse, plats à emporter, location de salle.

Ouvert toute l'année. Service le midi de 11h30 à 13h30 du lundi au samedi. Groupe midi et soir sur résa.

29 rue de Saint-Sébastien
Kermouster
29630 PLOUGASNOU
02 98 79 50 78
chezloic-plougasnou@orange.fr
bit.ly/chezloic

Menus de 14,30 à 14,30€	Menu enfant à 7€	30 couverts et 12 en terrasse	Situation sur la carte : B2

PLOUGASNOU > CUISINE TRADITIONNELLE

LE KFÉ DU PORT

Maud et Malick vous accueillent au Kfé du Port, une adresse incontournable du coté du port du Diben à Plougasnou. C'est dans une ambiance chaleureuse et dans un cadre rénové que vous profiterez des services de ce restaurant, bar, dépôt de pain. Dégustez un menu du jour le midi du mardi au dimanche ! Service week-end le soir le vendredi et le samedi. Vous pouvez aussi vous retrouvez entre amis, en toute simplicité, autour d'une planche apéritive ou un camembert rôti ! Une salle de jeux est mise à disposition des clients ! Profitez d'un beau moment de convivialité au Kfé du port !

Ouvert le midi du mardi au dimanche et le soir vendredi et samedi. Fermé le lundi.

13 Rue des Grands Viviers
29630 PLOUGASNOU
06 30 75 83 01 / 02 98 78 93 38
kfeduport@gmail.com

Menus de 11,90 à 15,90€	À la carte de 8 à 23 €	80 couverts et 30 en terrasse	Situation sur la carte : B1

PLOUGASNOU > CUISINE TRADITIONNELLE, PRODUITS DE LA MER

PRIMEL-CAFÉ

Etablissement de bord de mer avec superbe terrasse herborée de 50 places proposant une cuisine à base de produits locaux et de saison. Spécialités de poissons et fruits de mer. Le restaurant à l'allure contemporaine se décline dans un décor élégant et décontracté. Il se situe dans un environnement privilégié à Primel-Trégastel, sur le GR34 ! La terrasse aérée avec vue sur le port du Diben et l'Île de Batz vous permettra de profiter des beaux couchers du soleil aux douces couleurs de la Bretagne ! Les chiens sont admis sur la terrasse uniquement.

Service de 12h à 13h45 (14h15 en saison) et de 19h à 20h45 (21h15 en saison). Fermé le lundi (sauf petites vacances), mardi et mercredi toute l'année, sauf en haute saison fermé mardi uniquement. Fermé du 07/01 au 02/02/24 et du 18/03 au 04/04/24.

3 Rue des Frères Poupon
29630 PLOUGASNOU
02 98 72 43 66
primelcafe29@gmail.com
cutt.ly/facebook-Primel-Cafe

Menus de 23 à 40€	À la carte de 15 à 40 €	Menu enfant à 11€	40 couverts et 50 en terrasse	Situation sur la carte : B1

PLOUGASNOU > RESTAURATION RAPIDE, VENTE À EMPORTER

PAP'OYO - RESTAURATION RAPIDE

Lieu insolite au cœur du Diben et de ses épaves historiques, la guinguette Pap'Oyo vous propose toute l'année une carte variée (burgers, wraps, salades, bruschettas, Fish and Chip's...) à déguster sur place dans une ambiance chaleureuse et conviviale ou à emporter.

De nombreux évènements durant la période estivale (concerts, expositions, jam-session...)
Pour tous les âges et tous les goûts, Pap'Oyo saura vous ravir !

En juillet et août de 8h30 à 22h et fermé le jeudi. Hors saison de 12h à 15h et de 18h30 à 21h, fermé le mercredi et le 25 décembre.

Pap'Oyo

6 Rue de l'Abbesse
29630 PLOUGASNOU
06 03 13 79 88
papoyotruck@gmail.com
papoyo.eatbu.com

À la carte de 5 à 14 €	Menu enfant à 7€	50 couverts et 50 en terrasse	Situation sur la carte : B1

PLOUGASNOU > CUISINE TRADITIONNELLE, PRODUITS DE LA MER

LA PART DES ANGES

Le restaurant "La Part des Anges" vous accueille dans un cadre idyllique face à la plage de Primel. De la salle du restaurant, du bar ou de la terrasse, vos yeux seront immédiatement attirés vers cette magnifique vue imprenable sur la grande bleue ! Le chef vous propose une cuisine traditionnelle française et sur sa carte, une belle gamme de plats qui raviront les plus fins palais. Plateau de fruits de mer sur commande. Pour vos mariages, fêtes de famille ou pour un séminaire, une salle de 120 couverts peut être privatisée. Salle de jeux avec billard et jeux de fléchettes pour les soirées !

Service en été 7/7. Hors saison du mercredi au dimanche d'avril à novembre.

11 promenade de la Méloine - Primel-Trégastel
29630 PLOUGASNOU
02 98 72 31 62
lechateaudesable29@orange.fr

À la carte de 8 à 25 €	Menu enfant de 10€ à 12€	120 couverts et 30 en terrasse	Situation sur la carte : B1

PLOUGASNOU > BISTROT / BAR À VIN, BRASSERIE, CUISINE TRADITIONNELLE, PRODUITS DE LA MER

TY GASNOU

Brasserie traditionnelle située dans le centre bourg de Plougasnou. Ouverture 7/7 jours midi et soir. Dans un décor qui mixte le moderne et l'ancien, vous serez séduits par la carte faite maison ! Selon vos goûts, vous aurez le choix entre le plat du jour, des burgers, des Fish and Chips, plats végétariens ou des plats plus travaillés ! La cuisine est faite maison en utilisant, dans la mesure du possible, des produits locaux ! L'expérience ne s'arrête pas la puisque vous pouvez aussi profiter d'un verre cocktail en terrasse ou coté bar.

Ouvert tous les jours midi et soir de 12h à 13h30 (14h en saison) et de 19h à 21h30 (22h en saison). Résa + de 6 personnes.

27 Place du Général Leclerc
29630 PLOUGASNOU
reservationtygasnou@gmail.com
www.facebook.com/TyGasnou

Menus de 16,90 à 19,90€	À la carte de 4 à 22 €	Menu enfant à 10,40€	80 couverts et 45 en terrasse	Situation sur la carte : B1

SAINT-JEAN-DU-DOIGT > RESTAURATION À THÈME, SPÉCIALITÉS ÉTRANGÈRES

AU GOÛT DU MONDE

Romain et son équipe ont nouvellement installé leur restaurant au cœur du joli village de Saint-Jean-du-Doigt. C'est dans ce paisible environnement qu'ils vous proposent une pause culinaire ! Au Goût du Monde vous invite à déguster des mets aux saveurs étrangères, travaillés avec des produits frais et locaux. Avec une carte régulièrement renouvelée, vous voyagerez à travers des plats aux parfums d'ailleurs, concoctés avec le plus grand soin et toute l'attention du chef ! N'hésitez pas à vivre une expérience unique de l'entrée au dessert dans ce charmant établissement ! Pensez à réserver.

Ouvert midi et soir du mercredi au dimanche.

1 Place Père Robert le Meur
29630 SAINT-JEAN-DU-DOIGT
02 98 24 40 53 / 0686158810
labrassineromain@gmail.com
www.au-goutdumonde.fr

Menus de 18 à 29€	À la carte de 18 à 29 €	Menu enfant à 9€	24 couverts et 10 en terrasse	Situation sur la carte : C2

MORLAIX > CUISINE TRADITIONNELLE, PIZZERIA

RESTAURANT-PIZZÉRIA CASA VECCHIA

Le Restaurant Pizzeria "Casa Vecchia" se trouve dans une rue piétonne au rez de chaussée d'une bâtisse historique. La façade de l'établissement contraste avec un intérieur moderne et chaleureux.
Vous y dégusterez pizzas, pâtes, viandes, poissons, etc.
Sur place ou à emporter selon votre envie.
Plats végétariens tous les jours.
Menus traduits en anglais.

Ouvert toute l'année. Fermé : mardi, mercredi, dimanche midi.

13 rue Ange de Guernisac
29600 MORLAIX
02 98 88 18 90
www.pizzamorlaix.fr

Menus de 14,10 à 14,10€ (Le midi en semaine)	À la carte de 8,80 à 8,80 €	Menu enfant à 8,50€	60 couverts et 12 en terrasse	Situation sur la carte : B3

MORLAIX > PIZZERIA, SPÉCIALITÉS ÉTRANGÈRES

LE RESTO D'À CÔTÉ

Le Resto d'à Côté, c'est toute une histoire ! Une histoire de rencontre et de partage pour mettre en valeur la cuisine italienne et mexicaine au cœur du centre-ville de Morlaix. Une histoire de gestes précis, d'ingrédients frais, de mains expertes qui travaillent des produits de qualité à savourer tous les jours de la semaine (sauf lundi et mardi). Le concept du Resto d'à Côté est porté par les valeurs d'authenticité et de simplicité, un accueil chaleureux et un service de qualité afin que vous vous sentiez comme chez vous dès les premiers instants. Plat du jour 14,50€.

Ouvert toute l'année. Fermé 1 semaine sur 2, lundi/mardi ou dimanche/lundi. Juillet et août, services 12h/14h30 et 19h/ 21h30. Hors été, services 12h/14h et 19h/21h. Fermé 24 et 25/12, 31/12 et 01/01. Vente à emporter pizza et mexicain.

3 Rue Ange de Guernisac
29600 MORLAIX
02 98 63 37 67
contact@lerestodacote-morlaix.fr
www.lerestodacote-morlaix.fr

À la carte de 9,90 à 21 €	Menu enfant à 9,80€	40 couverts et 20 en terrasse	Situation sur la carte : B3

MORLAIX > SPÉCIALITÉS ÉTRANGÈRES

LE SAFRAN BLEU

Le Safran Bleu est un restaurant de spécialités marocaines. Entrées, tajines, couscous, thé à la menthe et pâtisseries orientales. Notre carte est courte et riche des saveurs de nos plats maison mijotés avec amour. Avec une trentaine de places en salles et une grande terrasse au bord de la rivière, nous vous accueillons chaleureusement dans une ambiance calme et décontractée. Vous êtes les bienvenus !

Octobre à fin mai (hors vacances scolaires) : fermé mercredi et dimanche. Services 12h/14h30 et 19h30/22h. Vacances scolaires : fermé mercredi et dimanche. Services 19h30/22h. Juillet/Août : services 12h/15h et 19h30/22h30. Fermé du 1er au 31/08, 25/12, 01/01, 01/04, 1er, 08 et 20/05.

14 Rue de Paris
29600 MORLAIX
06 21 41 21 80
projet.morlaix29@gmail.com
le-safranbleu-morlaix.business.site

Menus de 16 à 20€	À la carte de 4 à 23,50 €	Menu enfant de 9,50€ à 12,50€	32 couverts et 40 en terrasse	Situation sur la carte : B3

MORLAIX > SPÉCIALITÉS ÉTRANGÈRES

LE SALVADOR

Le Salvador est un restaurant de spécialités brésiliennes, situé au pied de la maison dite de la Duchesse Anne à Morlaix.
Nous vous proposons la Feijoada, le plat national brésilien ; la Moqueca de Peixe, etc. En apéritif, vous pourrez déguster la Caïpirinha et un mix de tapas (coxinhas, risoles, bolinhos de bacalhau...).
Le dessert phare est la mousse de Maracuja (fruit de la passion).
Les plats sont faits maison, à base de produits frais et sont préparés par Talia, brésilienne. Menu le midi et carte le soir. Langue portugaise parlée.

Ouvert toute l'année. Fermé lundi soir et dimanche. Service 12h/14h30 et 19h/21h (plus tard selon périodes).

31 Rue du Mur
29600 MORLAIX
02 98 88 62 69
frama.link/PageFacebook-LeSalvador

Menus de 15,50 à 15,50€	À la carte de 14,50 à 24 €	Menu enfant à 9€	22 couverts et 8 en terrasse	Situation sur la carte : B3

SAINT-THÉGONNEC LOC-EGUINER > PIZZERIA, VENTE À EMPORTER

TI WANIK

Au pied des Monts d'Arrée, Le Ti Wanik, bar pizzéria multiservices, fait revivre le petit bourg de Loc-Éguiner Saint-Thégonnec.
On y passe de bons moments en famille et entre amis pour manger des pizzas cuites au feu de bois avec des produits de qualité et boire des bières artisanales locales. Une pizzéria où le "fait maison" prend tout son sens!
Le Ti Wanik vous propose une carte de pizzas à consommer sur place ou à emporter, renouvelée régulièrement.

Ouvert les mardis et jeudis de 9h à 21h, le mercredi de 14h à 21h, le vendredi de 9h à 23h, le samedi de 14h à 23h.

2 Route de la Penzé - Bourg de Loc-Eguiner
29410 SAINT-THÉGONNEC LOC-EGUINER
02 22 55 16 34
tiwanik29@gmail.com
www.tiwanik.fr

À la carte de 8,90 à 16,90 €	Situation sur la carte : A5

CARANTEC > PIZZERIA, RESTAURATION RAPIDE

CARANTEC PIZZA

Marion et JB n'attendent plus que vous pour vous faire découvrir leurs pizzas artisanales et savoureuses dans un cadre chaleureux et convivial, ou à emporter. Pâte pétrie sur place. Paysanne, calzone, tex mex, carbo, flammenkuche, paradis… et veggie ! Il y en a pour tous les goûts. L'été, profitez également de glaces artisanales d'Eric Elien (Trégueux) et du bar l'après-midi. Carantec Pizza, l'arrêt indispensable pour tous les gourmands après une belle journée au bord de l'eau ! Kenavo et buon appetito ! ***Réservation fortement conseillée***.

Du 13/07 au 25/08, 7j/7 de 11h30 à 14h et de 17h30 à 21h30. Du 01 au 13/07 et du 25 au 31/08, fermé le lundi. Hors saison, de 18h à 21h, fermé le jeudi soir (peut varier, consultez la page Google).

CARANTEC PIZZA

4 rue Albert Louppe
29660 CARANTEC
07 83 83 26 91
carantecpizza@gmail.com
www.carantecpizza.com

À la carte de 9,50 à 14,50 €	25 couverts et 12 en terrasse	Situation sur la carte : A2

LOCQUIREC > PIZZERIA, RESTAURATION RAPIDE, VENTE À EMPORTER

L'ESCALE GOURMANDE (SUR PLACE ET À EMPORTER)

Au fond de la baie de Locquirec, bar, pizzas, burgers, salades, saucisse-frites et planches : "L'escale Gourmande" vous propose son choix de pizzas à pâte fine ou épaisse faites avec de la farine Italienne haut de gamme et des ingrédients de grande qualité. Nouvel espace aménagé pour manger sur place, avec terrasse chauffée.
Plateau de fruits de mer sur commande.

Ouvert 7j/7 en été de 12h à 14h et de 19h à 20h30. Fermé de décembre à fin février.

1 A Rue du Varcq
29241 LOCQUIREC
02 98 79 35 79
contact@lescale.bzh
www.lescale.bzh/notre-restaurant-lescale-gourmande

Menus de 12 à 17€	20 couverts	Situation sur la carte : D2

MORLAIX > CRÊPERIE

CRÊPERIE L'HERMINE

Crêperie de tradition, l'Hermine vous cuisine des produits sélectionnés et de qualité. L'authenticité et l'originalité sont au rendez-vous dans un cadre typique. Les farines utilisées pour la pâte à crêpe sont 100% sarrazin bio et 100% froment bio.
Spécialités aux algues fraîches à découvrir sans attendre....

Ouvert toute l'année. Juillet/août et petites vacances scolaires toutes zones, fermé le dimanche. Hors vacances, fermé jeudi et dimanche. Services 12h/14h et 19h/21h.

35 rue Ange de Guernisac
29600 MORLAIX
02 98 88 10 91
frama.link/Facebook-Creperie-LHermine

Recommandé par :
Michelin

À la carte de 12 à 27 €	34 couverts et 6 en terrasse	Situation sur la carte : B3

MORLAIX > CRÊPERIE

CRÊPERIE LA REINE ANNE

Dans un cadre typiquement breton, nous vous proposons des crêpes de blé noir et froment préparées de manière traditionnelle, avec des produits frais et locaux, cidres et jus de pommes fermiers à découvrir.
Exposition d'artistes locaux toute l'année.
Inscrit au Guide du Routard.

Ouvert toute l'année. Services 12h/13h30 et 19h/21h. Fermé le mardi. Fermé du 1er au 21 juin et du 05 novembre au 15 décembre. Fermé 25/12, 01/01, 01/05, 11/11.

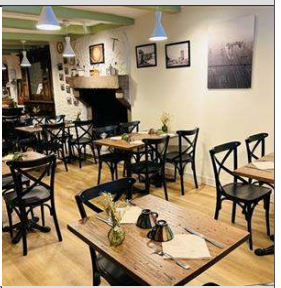

45 rue du Mur
29600 MORLAIX
02 98 63 21 16
lareineanne@laposte.net

Recommandé par :
Le Routard

À la carte de 4 à 15 €	32 couverts et 16 en terrasse	Situation sur la carte : B3

MORLAIX > BRASSERIE, CRÊPERIE

CRÊPERIE-RESTAURANT L'OCÉANE

L'océane vous accueille dans un nouveau cadre très campagne chic au bord de la mer où il y fait bon déguster des crêpes. Galettes de la mer aux Saint-Jacques, crêpes desserts, chocolat au beurre salé et diverses compositions pour flatter vos papilles.
L'Océane, c'est aussi une brasserie avec une carte variée où tout est fait Maison !
Carte traduite en anglais.

Ouvert toute l'année. 7/7 en juillet/août. Services à partir de 11h45 et de 18h45. Fermé hors-saison mardi et mercredi. Fermé les 25/12 et 01/01.

2 rue Villeneuve
29600 MORLAIX
02 98 15 24 02
contact@creperieoceane.fr
www.creperieoceane.fr

Recommandé par :
Le petit futé, Lonely Planet, Pudlo

À la carte de 2 à 16 €	39 couverts et 20 en terrasse	Situation sur la carte : B3

MORLAIX > CRÊPERIE

CRÊPERIE "TY BIHAN"

Dans notre crêperie située entre le port et le viaduc, nous faisons tout notre possible pour vous faire passer un bon moment. Découvrez nos crêpes à base de produits bio et locaux (saucisses, oignons, etc.) et régalez-vous de notre cuisine maison. La décoration soignée, entre moderne et ancien, et l'ambiance conviviale vous donneront envie de vous y attarder. Carte traduite en anglais. Plats végétariens tous les jours. En été, petit-déj crêpes à partir de 9h. Quelques places en extérieur quand il fait beau. Parking en face, gratuit de 12h à 14h et après 18h30, cadenas à disposition pour vélos.

Ouvert toute l'année. En juillet/août, service continu 10h/22h, fermé mercredi soir et jeudi. Hors été, services 12h/14h et 19h/21h, fermé mercredi et jeudi. Ouvert jours fériés. La structure est petite, n'hésitez pas à réserver.

26 Place Charles De Gaulle
29600 MORLAIX
02 98 15 38 16
tybihancreperie@gmail.com
www.facebook.com/tybihancreperie

À la carte de 15 à 25 €	28 couverts	Situation sur la carte : B3

MORLAIX > CRÊPERIE, SALADERIE

DUO D'EN BAS

La Crêperie/Poké Bowls DUO D'EN BAS se situe au cœur de la ville, dans une rue piétonne aux maisons à pans de bois. Un restaurant plein de surprises, reconnaissable à sa magnifique façade en ardoise. À l'intérieur, une architecture typique côtoie une décoration moderne pour vous faire passer un agréable moment. Laissez-vous envouter par des crêpes savamment pensées et originales, à base de produits locaux saupoudrés d'un brin d'exotisme. Duo d'en bas, ce sont aussi des poké bowls (concept venue d'Hawaï), de belles salades composées et complètes, préparées sur place, pour un repas équilibré.

Ouvert toute l'année. Services 12/14h (14h30 juillet/août) et 19/21h (21h30 juillet/août). Fermé dimanche et mercredi toute l'année + 24 et 25/12, 31/12 et 01/01. Poke bowl à emporter.

7 Rue Ange de Guernisac
29600 MORLAIX
09 86 33 75 98
restaurant.duodenbas@gmail.com
www.creperie-morlaix.fr/
www.poke-bowl-morlaix.fr

Menus de 13,50 à 15,50€	À la carte de 4,50 à 15,90 €	Menu enfant à 9,80€	60 couverts et 12 en terrasse	Situation sur la carte : B3

PLEYBER-CHRIST > CRÊPERIE

CRÊPERIE DES FOUGÈRES

Dans un cadre chaleureux et sympathique, l'équipe des Fougères vous propose une large palette de crêpes de blé noir et de froment garnies avec ses produits fait maison : "La Baie de Morlaix" ou encore "La Normande", ainsi que ses cocktails maison à base de cidre. La Crêperie des Fougères peut accueillir jusqu'à 55 couverts et les groupes jusqu'à 30 personnes. L'établissement est recommandé par le Guide du Routard, tables à la campagne. Les règlements en chèque cadeau « 100 % Haut Léon» sont acceptés. Parking à proximité.

Ouverture toute l'année. 7j/7 en juillet jusqu'à mi septembre. Hors saison, fermé le lundi sauf fériés. Fermé le 24/12 au soir et 25/12, le 31/12 au soir et 01/01. En saison : service du midi de 12h à 14h30 et service du soir de 19h à 21h30 (2 services).

5 place Gambetta
29410 PLEYBER-CHRIST
02 98 78 52 96

Recommandé par :
Le Routard

Menu enfant	55 couverts et 25 en terrasse	Situation sur la carte : B4

CARANTEC > CRÊPERIE

CRÊPERIE LA CHAISE DU CURÉ

Sur une jolie place derrière l'église, exposée plein sud, Joëlle et Alain vous accueillent dans un cadre convivial. Soucieux de la qualité de leurs produits, leurs galettes 100% sarrasin et leurs crêpes sont confectionnées à la demande. Dans leur cuisine, on trouve de l'oignon AOP de Roscoff, de l'andouille de Guéméné, des fraises de Plougastel (selon la saison !). Omelettes et fish'n chips toute l'année. Moules-frites en saison. Recommandé par le guide du Routard et le Petit Futé. Certificat d'excellence délivré par TripAdvisor.

Juillet/août : fermé le lundi soir et le mardi. Hors saison : fermé le dimanche soir, le lundi et le mardi. Ouvert les jours fériés sauf le 25/12 et le 01/01. Services à partir de 12h et 19h.

3, Place de la République
29660 CARANTEC
02 98 78 33 27
lc.cx/facebookchaiseducure

Recommandé par :
Le petit futé, Le Routard, Pudlo

À la carte de 3 à 17 €	Menu enfant à 11,50€	48 couverts et 46 en terrasse	Situation sur la carte : A2

CARANTEC > CRÊPERIE, CUISINE TRADITIONNELLE

CRÊPERIE TY BRIZEC

Pour le bonheur des gourmands comme des gourmets, Ty Brizec est le Palais des saveurs. Installé dans un écrin de verdure, au cœur de Carantec, ce restaurant est le lieu idéal pour faire une pause culinaire bretonne. Vaste choix de crêpes, salées au blé noir 100% ou sucrées, huîtres de Carantec, spécialités de moules, ces coquilles st Jacques à la bretonne ou encore ces viandes racées. Tous ces produits sont issus du terroir et des meilleurs producteurs locaux. Ty Brizec, incontournable de sa terrasse vue mer coté jardin pour apprécier la douceur de vivre de ce lieu préservé.

Ouvert de Pâques à la Toussaint, puis pour les vacances de Noël. Services : de 12h à 14h30 et de 19h à 21h30. Fermé le lundi.

5, Place de la Libération
29660 CARANTEC
02 98 67 04 93
ty.brizec@orange.fr
www.tybrizec.bzh

Recommandé par :
Le Routard

À la carte de 2,80 à 23 €	Menu enfant à 9,50€	90 couverts et 32 en terrasse	Situation sur la carte : A2

GUIMAËC > CRÊPERIE

CRÊPERIE LE HAMEAU DE KERYAR

Nichée au cœur d'un parc de près d'un hectare avec vue mer, notre crêperie a ouvert ses portes en 2023. Venez passer un moment hors du temps sur notre terrasse ensoleillée ou dans l'une de nos deux salles à la décoration moderne et épurée. Nous avons à cœur de vous proposer une carte originale constituée de produits faits maison et sélectionnés auprès de nos producteurs locaux. Vous pourrez y déguster notre crêpe signature avec sa pâte à tartiner réalisée par notre fils meilleur apprenti France chocolatier 2022, et bien d'autres galettes et crêpes tout aussi savoureuses. Pensez à réserver!

Ouverture Printemps 2024. En été : ouvert tous les jours, sauf le mercredi, midi & soir.

Keryar
29620 GUIMAËC
02 98 29 12 78 / 06 44 77 49 19
hameaudekeryar@gmail.com

À la carte de 3 à 13,80 €	40 couverts et 36 en terrasse	Situation sur la carte : C2

LOCQUIREC > CRÊPERIE, PIZZERIA

CRÊPERIE LES ALGUES

La crêperie "Les Algues" vous accueille dans un cadre agréable!
Au bord de mer, venez déguster notre sélection de crêpes gourmandes dans une ambiance chaleureuse et conviviale. Le restaurant propose aussi tout un panel de plats tels que viandes, burgers, la fameuse recette de moules maison et des pizzas.
En été, profitez de la terrasse ensoleillée.
Plats à emporter.

Ouverture midi et soir : vendredi samedi et dimanche en hors saison et tous les jours sauf le mercredi en haute saison.

12 rue de Pors ar Villiec
29241 LOCQUIREC
02 98 67 45 73
audrey.priol29@orange.fr

À la carte de 2,80 à 20 €	60 couverts et 40 en terrasse	Situation sur la carte : D1

PLOUEZOC'H > BRASSERIE, CRÊPERIE

CRÊPERIE LA VAGUE

En plein cœur du village, à la croisée des chemins entre Morlaix et le Cairn de Barnénez, faites une étape gourmande dans cette crêperie traditionnelle à la décoration charmante. Vous pourrez y déguster des crêpes et des galettes aux saveurs originales, mais aussi les grands classiques, toutes autant généreuses les unes que les autres. Côté brasserie, découvrez des plats de saison : omelette sur bilig, salades, moules-frites. En été, ne manquez pas de profiter de la terrasse abritée et cosy pour boire un verre ou déguster vos crêpes. Avec 2 salles de restaurant conviviales, pensez à réserver !

Hors saison : réservation recommandée hors saison. En saison et vacances scolaires : tous les jours midis et soirs sauf le lundi.

17 place du Bourg
29252 PLOUEZOC'H
02 98 67 25 66
elodiefer18@gmail.com
www.facebook.com/lavague29

Menus de 14 à 18€	À la carte de 3,10 à 13,80 €	Menu enfant à 12€	65 couverts et 30 en terrasse	Situation sur la carte : B2

PLOUGASNOU > CRÊPERIE, CUISINE TRADITIONNELLE

CRÊPERIE AU GOÛTER BRETON

Ouverte toute l'année, en bord de mer, au pied de la Pointe de Primel, venez découvrir une crêperie traditionnelle. Le Goûter Breton propose une nouvelle formule : de la salée à la sucrée, vous composez vous-même vos crêpes et galettes…avec des ingrédients de saison, locaux, faits maison et une poêlée de légumes du marché chaque jour. Craquez aussi pour l'iconique crêpe "fondue de poireaux aux Saint-Jacques de la Baie de Morlaix " ! Pensez à téléphoner pour les repas de groupe. La monnaie locale, le Buzuk, est acceptée.

Ouvert toute l'année, les midis du lundi au samedi et les vendredi et samedi soirs en hiver; merci d'appeler pour avoir les horaires de vacances sur le répondeur ou sur Facebook.

Primel-Trégastel - 6 rue du Grand Large
29630 PLOUGASNOU
02 98 72 34 62 / 06 84 76 56 55
nadiacasta5@yahoo.fr
bit.ly/Facebook-Goûter-Breton-Primel

Menus de 7,90 à 13,40€	À la carte de 7,90 à 15 €	Menu enfant à 9,40€	40 couverts et 20 en terrasse	Situation sur la carte : B1

LES MARCHÉS

LES MARCHÉS TOUTE L'ANNÉE

Les marchés à l'année se déroulent en général le matin, entre 8h et 13h, sauf mentions contraires.

Lundi : Guerlesquin

Mardi : Plougasnou, Plourin-lès-Morlaix, Pleyber-Christ (de 16h30 à 19h30)

Mercredi : Locquirec

Jeudi : Carantec, Saint-Jean-du-Doigt, Plouigneau, Plouégat-Guerrand (de 16h à 19h)

Vendredi : Lanmeur, Pleyber-Christ (semaine impaire), Plounéour-Ménez (marché de producteurs à Ty Grean, de 17h à 19h30)

Samedi : Morlaix (grand marché alimentaire place Allende jusqu'à 13h30, habillement et artisanat place des Otages toute la journée)

Dimanche : Saint-Martin-des-Champs

LES MARCHÉS SAISONNIERS

En plus des marchés hebdomadaires à l'année, les marchés saisonniers animent la saison estivale.

Lundi : Guerlesquin (marché animé en été de 10h à 12h30)

Mercredi : Plouezoc'h (de 18h à 20h30 en juin, juillet et août), Locquénolé (de 17h à 22h de mi-juillet à mi-août)

Vendredi : Pleyber-Christ (en juillet et août, de 17h à 20h), Primel/Plougasnou (de 18h à 22h de mi-juillet à mi-août, avec animations et restauration)

4 Offices de tourisme vous accueillent toute l'année

4 Tourist Offices open all year round
4 Fremdenverkehrsämter ganzjährig geöffnet

Morlaix
Maison Penanault
10 Place Charles de Gaulle
29600 Morlaix
T 02 98 62 14 94
morlaix@tourisme-morlaix.bzh
MorlaixTourisme

Carantec
4 rue Pasteur
BP62
29660 Carantec
T 02 98 67 00 43
carantec@tourisme-morlaix.bzh
CarantecTourisme

Locquirec
Rue de Pors ar villiec
29241 Locquirec
T 02 98 67 40 83
locquirec@tourisme-morlaix.bzh
LocquirecTourisme

Plougasnou
Place du Général Leclerc
29630 Plougasnou
T 02 98 67 35 46
plougasnou@tourisme-morlaix.bzh
PlougasnouTourisme

Ouvert d'avril à octobre

Saint-Thégonnec
13 place de la Mairie
29410 Saint-Thégonnec
Loc-Éguiner
T 02 98 79 67 80
stthegonnec@tourisme-morlaix.bzh
SaintThegonnecTourisme

Ouvert en été

Guerlesquin
(01/07 au 31/08)
Place du Présidial
29650 Guerlesquin
T 02 98 72 84 20
guerlesquin@tourisme-morlaix.bzh
GuerlesquinTourisme