# CHAMBRES D'HÔTES

## LÉGENDE DES PICTOGRAMMES ET ABRÉVIATIONS

Legend of the pictogram Zeichenerklärung

**VUE SUR MER**
Sea view
Meerblick

**ANIMAUX ADMIS**
Pets welcome
Haustiere willkommen

**WIFI**

**TV**
TV set
Ferm

**RÉFRIGÉRATEUR**
Fridge
Kühlschrank

**JARDIN**
Garden
Garten

**TERRASSE**
Terrace
Terrasse

**JACUZZI / SPA**

**PARKING**
Private parking
Privatparkplatz

**CHÈQUES VACANCES ACCEPTÉS**

**TABLE D'HÔTES**
Guest's table
Stammtisch

SDB **SALLE DE BAIN**
Bathroom
Badezimmer mit Wanne

SDJ **SALON DE JARDIN**
Garden lounge
Gartenmöbel

SDE **SALLE D'EAU**
Shower room
Badezimmer mit Dusche

ECC **CLASSEMENT EN COURS**
Classification in progress
Aktuelle Einstufung

**HÉBERGEMENT INSOLITE**
Unusual accommodation
Ungewöhnliche unterkunft

**HAUT DE GAMME**
Premium
Oberklasse

## MORLAIX ET ENVIRONS > MORLAIX

### 7 Pers. / 3 Chambres

**Châteaux et demeures de prestige**
Lové dans un parc boisé de plus d'1 ha, sur l'une des collines de Morlaix, notre manoir d'époque ne vous laissera pas indifférent. Les boiseries de chêne, l'escalier monumental à limon débillardé, les meubles en loupe d'ormes style Second Empire de cette demeure édifiée au 19e siècle, côtoient avec raffinement les mosaïques Art Déco (Isidore Odorico) du jardin d'hiver. Petit-déjeuner continental. Table d'hôtes en semaine hors-saison, résa 48h avant.

Manoir Ker-Huella
78 Voie d'Accès au Port
29600 MORLAIX

**Delphine et Erwan LECAMUS**
06 77 36 44 93
kerhuella.morlaix@gmail.com
www.manoirdekerhuella.com

Mer : 18 km
Gare : 600 m
Situation plan : B3

| Ouvert toute l'année | 1 pers. | 2 pers. | 3 pers. | 4 pers. | Table d'hôte |
|---|---|---|---|---|---|
| | 98 € / 176 € | 98 € / 176 € | 128 € / 206 € | - | 25 € |

## MORLAIX ET ENVIRONS > MORLAIX

### 8 Pers. / 4 Chambres

**Maison**
Composé de 4 ch en étages dont une suite, le logis du Port vous accueille dans cette ancienne maison de maître rénovée, à proximité du centre-ville et du port de plaisance. Vous y trouverez tout le confort nécessaire : sanitaires privés, salon et salle à manger d'hôtes pour les petits-déjeuners, salle de billard donnant sur un joli jardin clos, spa compris dans le prix de la chambre d'octobre à mars puis en supplément quand piscine couverte, chauffée accessible.

Le Logis du Port
10 voie d'accès au Port
29600 MORLAIX

**Hervé JEANNEROD**
06 07 68 36 68
jeannerod.herve@orange.fr
www.lelogisduport.fr

Mer : 12 km
Gare : 1 km
Situation plan : B3

| Ouvert toute l'année | 1 pers. | 2 pers. | 3 pers. | 4 pers. | Table d'hôte |
|---|---|---|---|---|---|
| | 70 € / 75 € | 80 € / 90 € | 140 € / 165 € | 150 € / 180 € | - |

## MORLAIX ET ENVIRONS > PLOUÉGAT-MOYSAN

### 8 Pers. / 4 Chambres

**Maison**
Niché au cœur du Trégor finistérien, le Domaine le Puits de Jeanne saura vous faire découvrir la Bretagne authentique. Cette ancienne ferme familiale vous offrira tout le confort et la convivialité bretonne. Mireille et Alain vous accueillent dans leurs chambres d'hôtes et leurs gîtes pleins de charme. Explorez les environs, venez vous promener à vélo, à cheval ou à pied. Vivez vos vacances détentes, culturelles, sportives, ludiques entre amis ou en famille.

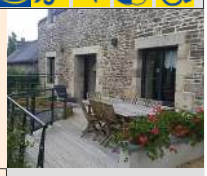

Domaine Le Puits de Jeanne
Route de Pennaneach
29650 PLOUÉGAT-MOYSAN

**Mireille et Alain SCARELLA**
02 98 79 20 15 / 06 32 15 93 46
contact@lepuitsdejeanne.bzh
www.lepuitsdejeanne.bzh

Mer : 15 km
Gare : 17 km
Situation plan : D3

| Ouvert toute l'année | 1 pers. | 2 pers. | 3 pers. | 4 pers. | Table d'hôte |
|---|---|---|---|---|---|
| | 51 € / 84 € | 51 € / 84 € | 126 € / 168 € | 126 € / 168 € | 32 € |

## MORLAIX ET ENVIRONS > MORLAIX

### 2 Pers. / 1 Chambre

**Maison**
Nous vous accueillons dans 1 chambre de notre maison néo-bretonne des années 60. La SDE et le wc sont attenants et privatifs à la chambre. Vous trouverez conseils éclairés pour découvrir la région et grand jardin arboré et fleuri avec terrasse pour vous reposer. Un petit-déjeuner traditionnel vous sera servi. Garage pour vélos et stationnement aisé devant la maison pour voiture. Transport à la gare en début et fin de séjour.

Chambre d'Hôtes Ti Gwenn
9 Rue Général Tromelin
29600 MORLAIX

**Jacques et Nathalie DAVID-MADEC**
02 98 63 78 80 / 06 08 90 93 13
david-coatserho@orange.fr

Mer : 15 km
Gare : 2 km
Situation plan : B3

| Ouvert toute l'année | 1 pers. | 2 pers. | 3 pers. | 4 pers. | Table d'hôte |
|---|---|---|---|---|---|
| | 50 € | 60 € | - | - | 20 € |

## MORLAIX ET ENVIRONS > MORLAIX

### 4 Pers. / 2 Chambres

**Maison**
Soyez accueillis dans cette maison et son écrin de verdure, dans 1 chambre 1 lit 2 pers, cabinet de toilette et wc privé au RDC, la sde est à l'extérieur de la chambre ; et à l'étage, 1 chambre 1 lit 190 avec douche et wc privés. Vous pourrez garer voiture ou motos sous un carport. Vous séjournerez au calme. Centre-ville à 10mn à pieds ou desservi par ligne de bus. On parle anglais, espagnol, italien et allemand.

Chambres d'hôtes de la Boissière
29 avenue de Truro
29600 MORLAIX

**Alexandra ARTEAGA**
02 98 15 12 93 / 06 17 06 58 61
artealex26@yahoo.fr

Mer : 15 km
Gare : 2 km
Situation plan : B3

| Ouvert d'avril à octobre | 1 pers. | 2 pers. | 3 pers. | 4 pers. | Table d'hôte |
|---|---|---|---|---|---|
| | 58 € | 80 € | 138 € | - | - |

## MORLAIX ET ENVIRONS > MORLAIX

### 8 Pers. / 4 Chambres

**Maison**
NB : Pas de petit-déjeuner ! Dans le circuit des Venelles, à 2 pas du port et du viaduc, proche gare, commerces et activités culturelles, ces 4 chambres avec SDE privatives se situent au 3e étage d'une maison du 19e siècle. Au même étage, une cuisine collective équipée vous permettra de prendre vos repas. Idéal pour 1 étape de randonnée, 1 séjour en mobilité professionnelle, 1 nuit festive à Morlaix. Local vélos. Coffre à clés. Résa dernière minute possible.

Chambres chez l'Habitant - La Maison Namonaki
2 Venelle aux Pipes
29600 MORLAIX

**Pauline GROSSO**
06 58 39 87 95
contact@namonaki.fr
www.namonaki.fr

Mer : 12 km
Gare : 500 m
Situation plan : B3

| Ouvert toute l'année | 1 pers. | 2 pers. | 3 pers. | 4 pers. | Table d'hôte |
|---|---|---|---|---|---|
| | 30 € / 60 € | 40 € / 80 € | - | - | - |

## MORLAIX ET ENVIRONS > MORLAIX

### 12 Pers. / 4 Chambres

**Maison**
Au cœur de Morlaix, séjournez dans l'une des 4 chambres de la Maison Serrurier (1905), de 17 à 35m². Nicolas, guide-conférencier et conteur à ses heures, pourra vous conseiller pour vos visites et balades, vous raconter nombre d'anecdotes sur la Bretagne. Vous pourrez aussi et surtout savourer ses délicieuses crêpes et pâtisseries faites maison, tous les matins au petit-déjeuner. SDE privées, plateau de courtoisie. Parking gratuit et commerces à proximité.

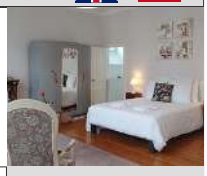

La Maison Serrurier - Chambres d'Hôtes
48 Rue de Brest
29600 MORLAIX

**Nicolas GAUTIER**
02 98 63 01 90
contact@lamaisonserrurier.fr
www.lamaisonserrurier.fr

Mer : 13 km
Gare : 1 km
Situation plan : B3

| Ouvert toute l'année sauf vacances Noël. Résa 2 nuits mini | 1 pers. | 2 pers. | 3 pers. | 4 pers. | Table d'hôte |
|---|---|---|---|---|---|
| | 69 € / 87 € | 74 € / 92 € | 98 € / 112 € | 140 € | - |

## MORLAIX ET ENVIRONS > MORLAIX

### 12 Pers. / 5 Chambres

**Maison**
Bienvenue à La Passerelle ! Montez l'escalier en pierre, découvrez nos chambres et profitez d'un moment de calme sur les hauteurs de Morlaix. Entouré de verdure dans un grand jardin, vous vous sentirez à la campagne, tout en étant à 2 pas de la gare. Rejoignez le centre-ville et le port en quelques minutes, en passant par les ruelles. Nos chambres ont été pensées pour convenir à des courts séjours professionnels ou des séjours touristiques en famille.

La Passerelle
12B Rue Albert Le Grand
29600 MORLAIX

**Marion JEGOU**
06 17 64 41 62
lapasserellemorlaix@gmail.com
www.lapasserellemorlaix.com

Mer : 12 km
Proche de la gare
Situation plan : B3

| Ouvert toute l'année | 1 pers. | 2 pers. | 3 pers. | 4 pers. | Table d'hôte |
|---|---|---|---|---|---|
| | 85 € / 88 € | 85 € / 88 € | 135 € / 138 € | 135 € / 138 € | - |

## MORLAIX ET ENVIRONS > PLOUIGNEAU

### 6 Pers. / 3 Chambres

**Maison**
Les chambres d'hôtes de la Voie Romaine sont situées sur le GR380, à 5mn du centre-ville de Morlaix, à 15mn du GR34, des plages, des ports, et premiers enclos paroissiaux dans une maison de 400m², confortable, au décor design. Marithé se fera un plaisir de vous recevoir dans l'1 des 3 chambres. Un copieux petit-déjeuner (salé / sucré) vous sera servi dans le séjour. Étape où rien n'est laissé au hasard. Transport gare et accès GR possibles.

Chambres d'Hôtes de la Voie Romaine
12 ou 170 voie Romaine
La Chapelle du Mur
29610 PLOUIGNEAU

**Marithé ROPART**
06 20 40 73 21
marithe.ropart@gmail.com
www.chambres-hotes.fr

Mer : 15 km
Gare : 10 km
Situation plan : C3

| Ouvert du 30 mars au 03 novembre | 1 pers. | 2 pers. | 3 pers. | 4 pers. | Table d'hôte |
|---|---|---|---|---|---|
| | 55 € / 75 € | 65 € / 85 € | 130 € / 150 € | 140 € / 160 € | - |

## MORLAIX ET ENVIRONS > PLOUIGNEAU

### 15 Pers. / 5 Chambres

**Maison**
Bienvenue à La Bohème, maison de charme où l'accueil est joyeux et chaleureux ! 4 chb et 1 suite (75m²) décorées avec amour, vous sont proposées. Vous profiterez d'un jardin au calme. Petit-déjeuner copieux. Table d'hôtes à réserver. Patrick, aux fourneaux, sera heureux de vous concocter de bons plats à base de produits locaux et bio. Services : buanderie, abri vélos, lit bébé, frigo. Animaux acceptés sous conditions. Gare de Plouigneau à 50m.

Chambres d'Hôtes La Bohème
65 Rue de la Gare
29610 PLOUIGNEAU

**Patrick et Josiane MAGNAN**
07 49 16 66 21 / 07 49 04 79 59
diablotinej@aol.com

Mer : 18 km
Gare : 10 km
Situation plan : C3

| Ouvert toute l'année | 1 pers. | 2 pers. | 3 pers. | 4 pers. | Table d'hôte |
|---|---|---|---|---|---|
| | 62 € | 72 € | 125 € | 155 € | 22 € / 26 € |

## MORLAIX ET ENVIRONS > PLOUÉGAT-MOYSAN

### 2 Pers. / 1 Chambre

**Maison**
A la campagne, près de la vallée du Douron, cette chambre est à l'étage d'1 maison mitoyenne à la nôtre, avec sde attenante et wc . Au RDC, 1 pièce de vie et terrasse devant la maison. Petit-déjeuner avec produits locaux et/ou faits maison, crêpes bretonnes faites devant vous si vous le souhaitez, servi dans notre maison avec vue sur le jardin. Nous aurons plaisir à échanger autour du jardin, des plantes aromatiques, de l'observation des oiseaux du jardin, etc.

Chambres d'Hôtes Ty Lucie
Lieu-dit Kernévez
29650 PLOUÉGAT-MOYSAN

**Jean-Pierre et Yvette PARLOUAR**
02 98 19 76 15 / 07 50 60 23 22
yvette.jeanpierre@dbmail.com

Mer : 18 km
Gare : 19 km
Situation plan : D3

| Ouvert d'avril à fin octobre | 1 pers. | 2 pers. | 3 pers. | 4 pers. | Table d'hôte |
|---|---|---|---|---|---|
| | 60 € / 65 € | 70 € / 76 € | - | - | - |

## MORLAIX ET ENVIRONS > SAINT-MARTIN-DES-CHAMPS

### 4 Pers. / 2 Chambres

**Maison**
Bienvenue dans nos chambres d'hôtes « Les Hortensias », à 900 m de la voie verte, 3 km du centre-ville de Morlaix. Situées à l'étage d'une maison de maître, à la campagne, sur les hauteurs de la baie de Morlaix, elles vous offrent une vue sur le viaduc de Morlaix et ses alentours. Au RDC, une salle à manger et une cuisine équipée sont à votre disposition. Un jardin clos de murs en pierre saura vous ravir pour vos moments de détente. Emplacement privé de parking.

Les Hortensias
661 L'Hermitage
29600 SAINT-MARTIN-DES-CHAMPS

**Fabrice CARON**
07 68 98 42 79
leshortensias29600@gmail.com

Mer : 10 km
Gare : 3 km
Situation plan : B3

| Ouvert toute l'année | 1 pers. | 2 pers. | 3 pers. | 4 pers. | Table d'hôte |
|---|---|---|---|---|---|
| | 55 € | 55 € / 65 € | - | - | - |

## SAINT-THÉGONNEC ET ENVIRONS > PLEYBER-CHRIST

### 11 Pers. / 4 Chambres

**Maison d'exception**
Nichée dans une vallée verdoyante, aux portes de Morlaix, à quelques minutes de la mer et des Monts d'Arrée, La Lande vous accueille chaleureusement dans ce lieu empli de charme et propice au repos. 4 ch entièrement rénovées, avec chacune sde/sdb et WC privatifs dont une suite pouvant accueillir jusqu'à 5 pers, le tout dans une ambiance raffinée. Un pdj gourmand et raffiné vous sera servi dans la salle à manger ou sur la terrasse en été.

Chambres d'Hôtes "La Lande"
2, La Lande
29410 PLEYBER-CHRIST

**Fabienne et David CAZAUDUMEC**
06 20 88 53 47 / 02 98 79 28 81
fabienne.rastoldo@orange.fr
www.manoirdelalande.com

Gare : 11 km
Situation plan : B4

| 1 pers. | 2 pers. | 3 pers. | 4 pers. | Table d'hôte |
|---|---|---|---|---|
| 90 € / 120 € | 100 € / 210 € | 230 € / 260 € | 280 € / 310 € | - |

## SAINT-THÉGONNEC ET ENVIRONS > PLOUGAR

### 8 Pers. / 3 Chambres

**Maison**
Entre mer, enclos paroissiaux et Monts d'Arrée, au cœur d'une ferme, la maison de Keramis propose 3 chambres d'hôtes au calme. Au rdc : 2 ch avec 1 lit 2 pers(160x200), sde et WC, 1 ch avec 1 lit 2 pers (140x200), et 1 lit 1 pers (lit en plus pour 15 €) avec sdb et WC. A l'étage 1 ch avec 1 lit 2 pers (160x200), 1 lit 1 pers, sdb et WC. Jardin avec SDJ, parking. TV, Pdj servis dans le salon-séjour. Mis à disposition micro-ondes, réfrigérateur/ congélateur.

Yvonne LOUSSAUT
318 route de Keramis
29440 PLOUGAR

**Yvonne LOUSSAUT**
02 98 68 56 21 / 06 84 30 23 90
jv.loussaut@wanadoo.fr

Centre-ville : 1,5 km
Mer : 10 km
Plage : 10 km
Plan d'eau : 1,5 km
Gare : 12 km
Situation plan : A3

| Ouvert toute l'année. | 1 pers. | 2 pers. | 3 pers. | 4 pers. | Table d'hôte |
|---|---|---|---|---|---|
| | 60 € | 68 € | - | - | - |

## SAINT-THÉGONNEC ET ENVIRONS > ST-THÉGONNEC LOC-EGUINER

### 9 Pers. / 3 Chambres

**Appartement en maison**
Au cœur des Enclos Paroissiaux et à proximité des Monts d'Arrée, cette maison de tisserands du 18ème siècle est un havre de paix. Les 3 chambres d'hôtes sont situées dans les dépendances, restaurées avec goût. Situées en rdc, elles possèdent chacune leurs propre SDE et WC. Table d'hôtes sur réservation. P-déj copieux, avec produits locaux et de saison. Ouvert toute l'année sauf à la Toussaint. Animaux acceptés, contacter au préalable la propriétaire.

Chambres d'Hôtes "L'Apotheis"
Bouges
29410

**Christine CHAPPUIS**
06 21 76 66 88
apotheis29@gmail.com
apotheis-saint-thegonnec.fr

Mer : 20 km
Gare : 12 km
Situation plan : A4

| Ouvert toute l'année | 1 pers. | 2 pers. | 3 pers. | 4 pers. | Table d'hôte |
|---|---|---|---|---|---|
| | 82 € | 92 € | 122 € | 152 € | 35 € |

## SAINT-THÉGONNEC ET ENVIRONS > GUICLAN

### 4 Pers. / 2 Chambres

**Maison**
Au pays des Enclos Paroissiaux et des Monts d'Arrée, un accueil chaleureux vous sera réservé dans cette maison traditionnelle, à 2 km des Enclos Paroissiaux. A découvrir aussi la Baie de Morlaix et les Monts d'Arrée. RDC : 1 ch 1 lit 2 pers, SDB et WC privés. Étage : 1 ch 1 lit 2 pers, SDE et WC privés.

Chambres d'Hôtes chez Marie-Louise
TANGUY
14 Penhoadic
29410 GUICLAN

**Marie-Louise TANGUY**
02 98 79 43 85 / 06 74 01 86 91

Centre-ville : 1,5 km
Mer : 15 km
Plage : 15 km
Plan d'eau : 8 km
Situation plan : A3

| Ouvert toute l'année. | 1 pers. | 2 pers. | 3 pers. | 4 pers. | Table d'hôte |
|---|---|---|---|---|---|
| | - | 52 € | - | - | - |

## SAINT-THÉGONNEC ET ENVIRONS > LE CLOÎTRE-ST-THÉGONNEC

### 4 Pers. / 2 Chambres

**Maison**
Ici se posent les amoureux de la nature. Partenaires du Parc Naturel Régional d'Armorique, nous veillons à ce que notre environnement vous procure bien-être et ressourcement. Entre mer et Monts d'Arrée vous pourrez randonner au départ de notre maison. A proximité des enclos paroissiaux et de la forêt d'Huelgoat. 2 chambres à l'étage pour des nuits paisibles. SdeB et WC privés par chambre. Taxes et p-déj inclus.

L'Escale
Kermorgant
29410 LE CLOÎTRE-ST-THÉGONNEC

**Jean-Jacques et Sylvette MESSAGER**
02 98 79 71 53 / 06 29 27 05 59
jjs.messager@sfr.fr
www.chambresdhotesfinisterekermorgant.fr

Mer : 25 km
Gare : 12 km
Situation plan : B4

| Ouvert du 1er février 2023 au 15 décembre 2023 | 1 pers. | 2 pers. | 3 pers. | 4 pers. | Table d'hôte |
|---|---|---|---|---|---|
| | 62 € | 72 € | - | - | - |

## CARANTEC ET ENVIRONS > LOCQUÉNOLÉ

### 10 Pers. / 5 Chambres

**Maison**
Situé au cœur du village de Locquénolé, à mi-chemin entre Morlaix et Carantec, proche du GR34 et à 150m de la mer. Nous vous accueillons dans les 5 chambres spacieuses et confortables de notre demeure de caractère du 19ème entièrement restaurée. Chacune est équipée d'une SDE et WC et peut recevoir 2 à 3 personnes (2 lits d'appoint disponibles). Jardin arboré, verrière aménagée et terrasse en façade. SDJ. Table d'hôtes le soir sur réservation.

La Demeure des Tilleuls
13 place de la Liberté
29670 LOCQUÉNOLÉ

**Anne-Marie et Pascal BALDIT**
02 22 55 19 96 / 06 14 16 64 47
baldit@live.fr
www.chambredhoteslocquenole.com

Mer : 150 m
Gare : 7 km
Situation plan : B2

| Ouvert toute l'année | 1 pers. | 2 pers. | 3 pers. | 4 pers. | Table d'hôte |
|---|---|---|---|---|---|
| | 60 € / 80 € | 65 € / 85 € | - | - | 20 € / 25 € |

## CARANTEC ET ENVIRONS > CARANTEC

### 2 Pers. / 1 Chambre

**Maison**
Chambre d'hôtes contemporaine et lumineuse, offrant une vue splendide sur la Baie de Morlaix. Kitchenette équipée, chambre avec lit 160x200 cm et SDE privative avec wc. Jardin de 3000m² surplombant la mer, équipé de jeux extérieurs, accès direct au GR34 et à la plage, face au Château du Taureau. A proximité diverses activités sont accessibles à pied : tennis, golf, centre nautique...

Cosmeur B&B
23 rue de Crantock
29660 CARANTEC

**Françoise BONNEFOUS**
06 72 38 71 47
francoise.bonnefous29@gmail.com

Mer : 200 m
Gare : 15 km
Situation plan : A2

| Ouvert toute l'année | 1 pers. | 2 pers. | 3 pers. | 4 pers. | Table d'hôte |
|---|---|---|---|---|---|
| | 90 € | 95 € | - | - | - |

## CARANTEC ET ENVIRONS > HENVIC

### 8 Pers. / 4 Chambres

**Maison**
Située sur le GR34, isolée dans un écrin de verdure et offrant une vue sur la Baie de Morlaix, notre maison vous propose quatre chambres doubles aux ambiances différentes. Nous vous proposons des petits déjeuners gourmands et variés, ainsi qu'une table d'hôtes aux menus élaborés avec des produits locaux et bio (sur réservation). Privatisations sur demande.

Les Chambres du Mad
Lieu Dit Keryenevet
29670 HENVIC

**Roberto et Rachel DITROIA**
02 98 19 20 76 / 07 83 11 22 56
contact@leschambresdumad.fr
www.leschambresdumad.fr

Mer : 500 m
Situation plan : A2

| 1 pers. | 2 pers. | 3 pers. | 4 pers. | Table d'hôte |
|---|---|---|---|---|
| 75 € / 85 € | 80 € / 110 € | - | - | 20 € / 40 € |

## CARANTEC ET ENVIRONS > HENVIC

### 9 Pers. / 3 Chambres

**Maison**
Bienvenue chez Ty Ewen ! Proche de la Baie de Morlaix et du GR34, vous serez accueillis dans un cadre convivial et apprécierez le calme de la campagne, à seulement 4 km des plages de Carantec. Vous pourrez profiter de la terrasse et du superbe jardin fleuri et agencé avec goût. Vous serez confortablement installés dans des chambres dont le nom évoque les îles de la Baie de Morlaix. Chaque chambre est équipée d'une télévision. Sanitaires communs.

Ty Ewen
Goas Ar Sauz
29670 HENVIC

**Anne-Marie KERRIEN**
02 98 62 86 59 / 06 20 25 28 32
anne-marie.kerrien@wanadoo.fr
www.ty-ewen.com

Mer : 4 km
Gare : 13 km
Situation plan : A2

| Ouvert à partir d'avril 2024 | 1 pers. | 2 pers. | 3 pers. | 4 pers. | Table d'hôte |
|---|---|---|---|---|---|
| | 35 € / 60 € | 35 € / 60 € | - | - | - |

## LOCQUIREC ET ENVIRONS > LOCQUIREC

### 14 Pers. / 4 Chambres

**Maison**
Sur les hauteurs, à 500m de la plage, l'Ardoisière, maison d'hôtes conçue avec un esprit d'authenticité et de charme, vous offre des moments de ressourcement et de bien-être. Elle dispose de 3 suites lumineuses et d'une grande chambre, toutes disposant de salle d'eau et wc privatifs. Vous disposerez sur réservation d'un jacuzzi ainsi que d'un espace détente( sauna, hammam) et d'une salle de massage. Table d'hôtes sur réservation.

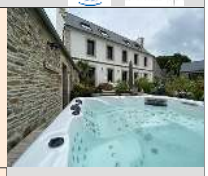

L'Ardoisière
2 Rue de Kleguer
29241 LOCQUIREC

**Gérard SIMON**
02 98 78 74 03
contact@lardoisiere.bzh
www.lardoisiere.bzh

En bord de mer
Plage : 500 m
Gare : 23 km
Situation plan : D2

| ouvert toute l'année | 1 pers. | 2 pers. | 3 pers. | 4 pers. | Table d'hôte |
|---|---|---|---|---|---|
| | 150 € / 210 € | 150 € / 210 € | 220 € / 250 € | 260 € / 290 € | 40 € |

## LOCQUIREC ET ENVIRONS > LOCQUIREC

### 15 Pers. / 5 Chambres

**Maison**
Entre la Côte de granit Rose et la Baie de Morlaix, le petit port de Locquirec jouit d'une situation de rêve. Vous y apprécierez tous les plaisirs de la mer et les charmes de la Bretagne, tels que activités nautiques, randonnées, et patrimoine culturel." L'Escale - Evel er Gêr" propose cinq chambres d'hôtes de charme et très spacieuses. Elle dispose d'un accès Internet, d'une piscine privée, d'un espace bien-être, et d'un espace restauration.

L'escale - Evel Er Gêr
1a rue du Varcq
29241 LOCQUIREC

**Jean-François FLEURIOT**
02 98 79 35 79 / 06 81 55 01 63
contact@lescale.bzh
www.lescale.bzh

En bord de mer
Gare : 20 km
Situation plan : D2

| Fermée de Décembre à Mars. | 1 pers. | 2 pers. | 3 pers. | 4 pers. | Table d'hôte |
|---|---|---|---|---|---|
| | 120 € / 220 € | 120 € / 220 € | 160 € / 260 € | 210 € / 280 € | - |

## LOCQUIREC ET ENVIRONS > GUIMAËC

### 12 Pers. / 5 Chambres

**Maison**
Dans un écrin de verdure, le Domaine des Fougères offre calme et repos. 5 chambres d'hôtes, dont 2 avec cuisine équipée, fraîchement rénovées, et à proximité immédiate de la plage du Moulin de la Rive à Locquirec, et du GR 34. A mi chemin de la Côte de Granit Rose et de la Baie de Morlaix, elles seront le point d'ancrage de vos randonnées et autres escapades. Formule petit déjeuner à base de produits locaux .

Domaine des Fougères
"Le Domaine des Fougères"
Keradennec Kerilly
29620 GUIMAËC

**Sylvie et Yannic HERMOUET**
06 84 24 67 51
domainedesfougeres29@gmail.com
www.chambresdhotes-locquirec.com

Mer : 1 km
Gare : 25 km
Situation plan : C2

| ouvert toute l'année | 1 pers. | 2 pers. | 3 pers. | 4 pers. | Table d'hôte |
|---|---|---|---|---|---|
| | 79 € / 98 € | 82 € / 121 € | 108 € / 135 € | - | - |

## LOCQUIREC ET ENVIRONS > LOCQUIREC

### 2 Pers. / 1 Chambre

**Maison**
Chambre d'hôte avec vue mer située à l'étage d'une maison particulière, à deux pas du GR 34, toute proche des plages et du port de Locquirec. Elle dispose d'une SDB privative et d'un salon de détente avec télévision. Pour votre confort, il y a une véranda, un grand jardin avec BBQ et SDJ, emplacement pour voiture et entrée indépendante. Possibilité d'une 2è chambre pour les familles.

Mme Angèle KERVELLEC
11 Rue Porz Ar Villiec
29241 LOCQUIREC

**Angèle KERVELLEC**
02 98 67 45 24 / 06 82 11 58 65
angele.kervellec@sfr.fr

Mer : 50 m
Gare : 25 km
Situation plan : D1

| Fermée décembre à fin Mars. | 1 pers. | 2 pers. | 3 pers. | 4 pers. | Table d'hôte |
|---|---|---|---|---|---|
| | - | 73 € | - | - | - |

## LOCQUIREC ET ENVIRONS > LOCQUIREC

### 2 Pers. / 1 Chambre

**Maison**
C'est à deux pas de la très belle plage des Sables Blancs, que vous attend cette chambre d'hôte dans une maison lumineuse à la décoration contemporaine. Vous bénéficierez d'une entrée et d'une terrasse privative avec SDJ. La chambre à la décoration raffinée dispose d'un lit 160x 200, et d'une SDE attenante. TV, wifi. Le petit déjeuner vous sera servi dans le séjour ou sur la terrasse aux beaux jours.

Mme Eliane LE MEN
5, banel Park Mez
29241 LOCQUIREC

**Eliane LE MEN**
06 80 40 55 66
eliane.le-men@wanadoo.fr

En bord de mer
À la plage
Gare : 25 km
Situation plan : C1

| Ouvert toute l'année | 1 pers. | 2 pers. | 3 pers. | 4 pers. | Table d'hôte |
|---|---|---|---|---|---|
| | - | 90 € / 100 € | - | - | - |

## LOCQUIREC ET ENVIRONS > LOCQUIREC

### 6 Pers. / 3 Chambres

**Maison**
Au 1er étage d'une grande maison moderne avec jardin clos, et terrasse couverte, 2 chambres d'hôtes dotées d'une agréable vue mer vous sont proposées. Idéalement située tout près du port et des commerces, à moins de 100 m des plages et du GR 34, dans un endroit calme elle dispose d'un accès indépendant. Non disponible en Août. Abri couvert. Table d'hôte à partir de 6 personnes.

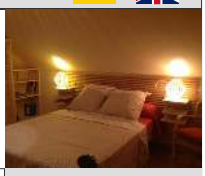

Keric An Oll
4 Venelle de Pouldrein
29241 LOCQUIREC

**Chantal MOREAU**
02 98 79 34 61 / 06 50 85 41 06
kericanoll@gmail.com
www.locationlocquirec.com

Mer : 100 m
Gare : 25 km
Situation plan : D1

| Ouvert toute l'année sauf août. | 1 pers. | 2 pers. | 3 pers. | 4 pers. | Table d'hôte |
|---|---|---|---|---|---|
| | 40 € / 80 € | 70 € / 80 € | 100 € / 110 € | 130 € / 160 € | 25 € |

## LOCQUIREC ET ENVIRONS > PLESTIN-LES-GRÈVES

### 10 Pers. / 4 Chambres

**Maison**
Nous proposons 4 chambres dont une suite familiale. Vous apprécierez la vue imprenable sur le port de Toul an Héry. Le + pour les randonneurs : l'hébergement se situe sur le GR34 et la ligne de bus Lannion-Morlaix passe devant la maison. Parking gratuit.

Chez Eric et Cathy
10 Quai de Toul An Héry
22310 PLESTIN-LES-GRÈVES

**Eric et Cathy HAMON**
06 24 99 57 91
bienvenue@chez-eric-et-cathy.bzh
chez-eric-et-cathy.bzh

Gare : 18 km
Situation plan : D2

| Ouvert toute l'année | 1 pers. | 2 pers. | 3 pers. | 4 pers. | Table d'hôte |
|---|---|---|---|---|---|
| | 72 € | 72 € / 95 € | - | 150 € / 210 € | - |

## PLOUGASNOU ET ENVIRONS > PLOUGASNOU

### 8 Pers. / 4 Chambres

**Maison**
Située sur le GR 34, en face de la grande plage de Primel-Trégastel, La Cameline vous accueille dans un cadre chaleureux au cœur d'un site exceptionnel. Ses quatre grandes chambres hôtelières, dotées de SDB complètes avec douche, baignoire et wc séparé ouvrent sur le large. Le restaurant sur place, face à la mer, vous propose une cuisine traditionnelle et bourgeoise.

La Cameline
5 Promenade de la Méloine
Primel-Trégastel
29630 PLOUGASNOU

**Joëlle ALLARD**
02 98 72 38 81
contact@la-cameline.com
www.la-cameline.com

Centre-ville : 3 km
Mer : 10 m
Gare : 21 km
Situation plan : B1

| Fermé du 8 au 24 janvier 2024 | 1 pers. | 2 pers. | 3 pers. | 4 pers. | Table d'hôte |
|---|---|---|---|---|---|
| | 99 € / 129 € | 111 € / 141 € | - | - | 35 € / 42 € |

## PLOUGASNOU ET ENVIRONS > PLOUGASNOU

### 10 Pers. / 5 Chambres

**Châteaux et demeures de prestige**
Les joies de la mer dans un cadre privilégié, au cœur de ce site les pieds dans l'eau. Florence et Franck vous accueillent dans leur propriété familiale dans l'une des 5 chambres accueillis par Franck et Florence dans l'une des cinq chambres d'hôtes spacieuses, avec vue sur mer, équipées de SDE privatives. Le petit déjeuner est inclus. Le spa et le sauna sont en supplément. Plébiscité par le Figaro magazine 2020.

Le Château de Saint Samson
22 route des Roches Jaunes
Saint Samson
29630 PLOUGASNOU

**Franck et Florence TOUATI**
06 75 23 16 63
flotouati@gmail.com
bit.ly/chateausaintsamson

Mer : 10 m
Gare : 19 km
Situation plan : B1

| Ouvert toute l'année | 1 pers. | 2 pers. | 3 pers. | 4 pers. | Table d'hôte |
|---|---|---|---|---|---|
| | - | 130 € / 160 € | - | - | - |

## PLOUGASNOU ET ENVIRONS > PLOUEZOC'H

### 4 Pers. / 2 Chambres

**Maison**
En Baie de Morlaix, dans un environnement calme face à la mer, à deux pas du GR34, Yvette vous accueille dans son ancienne ferme de caractère. Elle propose deux jolies chambres avec SDE et wc privés ainsi qu'un petit déjeuner du terroir qui ravira vos papilles ! Profitez pleinement de la situation de cet hébergement pour découvrir la Baie de Morlaix et ses trésors tout en passant des vacances paisibles ! Réservation 2 nuits minimum.

Chambre Kerbiriou
88 route de Kerbériou
29252 PLOUEZOC'H

**Yvette LE MOAL**
02 98 67 21 16 / 06 19 95 25 65
kerbe@wanadoo.fr
www.vacances-plouezoch.fr

Mer : 1 km
Gare : 12 km
Situation plan : B2

| 1 pers. | 2 pers. | 3 pers. | 4 pers. | Table d'hôte |
|---|---|---|---|---|
| 65 € | 75 € | - | - | - |

## PLOUGASNOU ET ENVIRONS > PLOUGASNOU

### 4 Pers. / 2 Chambres

**Maison**
Pour vos vacances au bord de la mer, vous trouverez ici un lieu très agréable, dans un cadre maritime sauvage et beau en toutes saisons. 2 chambres confortables et douillettes avec SDE attenantes vous sont proposées pour vous offrir un séjour de qualité ! Le petit déjeuner est copieux, bio et local et vous donnera une bonne énergie pour passer de belles journées au grand air ! A deux pas de la maison le GR34 vous promet de belles randos.

Hent Glaz
11 rue de Pors Louarn - Le Diben
29630 PLOUGASNOU

**Sylvie KOLLO**
06 72 45 46 31
sylviekollo@yahoo.fr

Mer : 100 m
Gare : 20 km
Situation plan : B1

| 1 pers. | 2 pers. | 3 pers. | 4 pers. | Table d'hôte |
|---|---|---|---|---|
| 90 € / 110 € | 95 € / 115 € | - | - | - |

## PLOUGASNOU ET ENVIRONS > PLOUGASNOU

### 7 Pers. / 3 Chambres

**Maison mitoyenne**
Dans un cadre atypique, le Relais de la Plume vous accueille au cœur du village, face à l'église et à 800 m de la plage et du GR34. Ancien hôtel transformé en chambres d'hôtes, l'établissement propose 3 chambres spacieuses, 2 doubles et 1 triple ; entièrement rénovées et équipées de SDE et wc privatifs, TV et Wifi. Le petit déjeuner est servi au milieu des livres dans le café-librairie. Tarifs selon la saison, tout inclus.

Le Relais de la Plume
7 place du Général Leclerc
29630 PLOUGASNOU

**Jean-Marie KLIER**
02 98 67 32 22
relaisdelaplume@gmail.com
www.relaisdelaplume.com

Mer : 800 m
Plage : 800 m
Gare : 18 km
Situation plan : B1

| 1 pers. | 2 pers. | 3 pers. | 4 pers. | Table d'hôte |
|---|---|---|---|---|
| 70 € / 80 € | 80 € / 90 € | 110 € / 120 € | - | 25 € |

## PLOUGASNOU ET ENVIRONS > PLOUEZOC'H

### 2 Pers. / 1 Chambre

**Maison**
Située à quelques kilomètres de la côte, à quelques minutes du bourg de Plouezoc'h, à la campagne, Gueletreo est un petit havre de paix enchanteur... Dans une petite maison indépendante, tranquille, la chambre dispose, en plain-pied, d'un lit 2 personnes et d'une SDE avec wc privatifs. Sa fenêtre plein sud a vue sur le jardin et la campagne. Lit et matériel bébé sur demande.

Chambre Guélétréo
1004, Route de Cosporjou - Gueletreo
29252 PLOUEZOC'H

**Fabienne BARBÉ-GUERIN**
02 98 67 29 96 / 06 70 63 73 75
fabienne.barbe-guerin29@orange.fr
gueletreo-gite-breton.fr

Mer : 7 km
Gare : 12 km
Situation plan : B2

| Ouvert toute l'année | 1 pers. | 2 pers. | 3 pers. | 4 pers. | Table d'hôte |
|---|---|---|---|---|---|
| | 38 € / 44 € | 43 € / 55 € | - | - | - |

## PLOUGASNOU ET ENVIRONS > PLOUEZOC'H

### 10 Pers. / 4 Chambres

**Maison**
Tomber amoureux de la Bretagne et le rester... Se dépayser à pied, à vélo ou en voiture dans la magnifique Baie de Morlaix, et découvrir ses paysages agrestes et littoraux. En famille ou entre amis, vous serez les bienvenus chez Laure. La maison se compose de 4 chambres dont une familiale, SD'E et wc privés. Profitez de cette halte de charme à l'ambiance chaleureuse pour vous reposer et faire une bonne coupure avec votre quotidien !

La Maison de Laure
Lieu-dit Bellevue
1780, Route de Térénez
29252 PLOUEZOC'H

**Marie-Laure FÉREC-KERRIEN**
02 98 67 23 35 / 06 67 74 91 58
laure@lamaisondelaure.fr
lamaisondelaure.wordpress.com

Mer : 1 km
Gare : 13 km
Situation plan : B2

| 1 pers. | 2 pers. | 3 pers. | 4 pers. | Table d'hôte |
|---|---|---|---|---|
| 50 € / 75 € | 75 € / 90 € | 120 € | 140 € | - |

## PLOUGASNOU ET ENVIRONS > PLOUGASNOU

### 2 Pers. / 1 Chambre

**Maison**
Faites une pause dans cette chambre d'hôtes à Plougasnou, une situation idéale pour sa proximité des commerces, de la plage et du GR34. Chambre spacieuse avec accès indépendant (1er étage), composée de 2 lits simples, d'un coin repos avec canapé et table, d'une SDE privative et de wc séparés. Petit déjeuner servi dans le séjour de votre hôte. Cuisine à disposition avec gazinière, four, réfrigérateur, micro-ondes et lave-linge (commun).

Le Temps de Vivre
14 rue Mendès France
29630 PLOUGASNOU

**Marie-José CHOQUER**
06 86 99 95 72 / 02 98 29 10 23

Centre-ville : 600 m
Mer : 1,5 km
Gare : 17 km
Situation plan : B1

| 1 pers. | 2 pers. | 3 pers. | 4 pers. | Table d'hôte |
|---|---|---|---|---|
| 40 € | 50 € | 75 € | - | - |

## PLOUGASNOU ET ENVIRONS > PLOUGASNOU

*insolite*

### 3 Pers. / 1 Chambre

**Chalet**
Au Diben à Plougasnou, entres les plages de Port-Blanc et du Guerzit et à 300m du GR 34, notre dôme entièrement écologique (bois, roseaux, chanvre et chaux) de 18m2 peut accueillir 2 ou 3 pers. Très confortable et paisible, il est situé dans le Jardin des Dômes, un parc de 7000m2 insoupçonné et luxuriant ou se trouvent également une tiny house et un chalet en bois. Un lit 2 pers, lit d'appoint 1 place, toilettes sèches à l'extérieur et cabine de douche en bois.

Le Petit Dôme
14, bis Route de la Corniche
29630 PLOUGASNOU

**Marie et Yannis PLANCHARD - BAZIZ**
06 77 15 00 51
marieplanchard@mailo.com
www.jardindesdomes.org

En bord de mer
Plage : 700 m
Gare : 18 km
Situation plan : B1

| Tarif semaine : de 350€ à 450€ selon période. | 1 pers. | 2 pers. | 3 pers. | 4 pers. | Table d'hôte |
|---|---|---|---|---|---|
| | - | 55 € / 70 € | 55 € / 70 € | - | - |

## PLOUGASNOU ET ENVIRONS > PLOUGASNOU

### 5 Pers. / 2 Chambres

**Maison**
Dans un cadre de verdure, proche du sentier de rando (GR 34) et de la plage, Véronique vous invite à partager son lieu de vie plein de charme, loin de la turbulence des villes ! A l'étage, deux chambres confortables pour deux et trois personnes. Une SDB privée avec wc ou à partager selon votre réservation. Au RC, une SDB avec une douche à l'italienne. PDJ avec des produits locaux et principalement bio.

Ruffelic
19 Rue Jean Moulin
29630 PLOUGASNOU

**Véronique CLEMENT**
06 64 89 77 14
veronikaruffelic@gmail.com
ruffelic-chambresdhotes.com

Mer : 1,5 km
Gare : 19 km
Situation plan : B1

| 1 pers. | 2 pers. | 3 pers. | 4 pers. | Table d'hôte |
|---|---|---|---|---|
| 85 € | 85 € | 125 € | 170 € | 20 € |

## PLOUGASNOU ET ENVIRONS > PLOUGASNOU

### 5 Pers. / 2 Chambres

**Maison**
Isabelle vous accueille toute l'année aux chambres "Entre Nous" à Plougasnou, à quelques kilomètres des plages et des sentiers de randonnées qui sillonnent les 23 km de côtes. Dans cette belle demeure de caractère, chaleureuse et très lumineuse, vous y trouverez une situation idéale pour vous reposer ! Le RDC dispose de 2 chambres avec chacune une SDE et WC indépendant. Petit déjeuner maison !

Entre Nous
150 route de Lantrennou
29630 PLOUGASNOU

**Isabelle LALOGE**
06 09 62 14 56 / 02 98 24 85 54
isabelle.de.sagazan@orange.fr
entrenousplougasnou.com

Centre-ville : 2,2 km
Mer : 3,3 km
Gare : 16 km
Situation plan : B1

| Ouvert toute l'année | 1 pers. | 2 pers. | 3 pers. | 4 pers. | Table d'hôte |
|---|---|---|---|---|---|
| | 60 € | 65 € | 68 € / 70 € | € | - |

## PLOUGASNOU ET ENVIRONS > PLOUGASNOU

### 6 Pers. / 3 Chambres

**Maison**
Situé au cœur du village de Plougasnou, les chambres de Sainte Barbe vous accueillent pour une étape ou un séjour en toute quiétude ! Accessibles par un bel escalier, les chambres sont équipées de 1 lit 2 pers et d'une SDB, WC privé. 1 chambre accompagnant supplémentaire pour 1 ou 2 pers. Le petit déjeuner est servi en toute convivialité dans la pièce de vie très lumineuse. Le jardin est aménagé d'une terrasse et vous permettra de vous reposer.

Les Chambres de Sainte-Barbe
3 Venelle Sainte-Barbe
29630 PLOUGASNOU

**Jean-Baptiste et Julien GUERNIGOU - ABERNOT**
06 18 19 04 03
leschambressaintebarbe@gmail.com

Mer : 1 km
Gare : 20 km
Situation plan : B1

| 1 pers. | 2 pers. | 3 pers. | 4 pers. | Table d'hôte |
|---|---|---|---|---|
| - | 100 € / 120 € | - | - | - |

**Taxe de séjour communautaire**

Elle est appliquée, sur les 26 communes de Morlaix Communauté, du 1er janvier au 31 décembre.

Une publication de **l'Office de tourisme Baie de Morlaix**
Crédit photos **Emmanuel Berthier, Alexandre Lamoureux, Thibault Poriel, CRT Bretagne**

## Des partenaires engagés dans la qualité

La majorité des hébergements de cette brochure est engagée dans une démarche de qualité ou d'appartenance à un réseau, gage de confiance pour le client, et qui favorise une meilleure lecture de l'offre sur la destination.

Différents classements et labels :

**Clévacances et Gîtes de France**
Des labels qui assurent confort et qualité à votre hébergement et son environnement. De 1 à 5 clés et de 1 à 5 épis. Le label est attribué aux locations de vacances et chambres d'hôtes.

**Qualité Tourisme**
Un accueil de qualité et une démarche d'amélioration constante des services et prestations, sont des engagements forts que partagent les établissements porteurs de la marque « Qualité Tourisme », présents dans cette brochure.

**Le classement par étoiles**
Le classement de 1 à 5 étoiles, est attribué après visite de classement par un organisme habilité, selon une grille de critères nationaux, prenant en compte les équipements de confort, l'environnement, les services, l'accueil des personnes en situation de handicap... Aux campings, hôtels, résidences de tourisme, mais aussi locations saisonnières.

**Accueil Vélo**
**et Étape rando Bretagne**
Un hébergement qualifié et adapté, qui offre un accueil et des services spécifiques aux touristes à vélo ou à pied, le long des itinéraires cyclables et sentiers de randonnée.

**Les chambres d'hôtes référencées**
Le référencement « Chambre d'hôtes Bretagne » évolue vers « Chambre d'hôtes référence », dispositif national, où la qualité de l'hébergement est évaluée par une commission régionale, après visite par l'Office de tourisme ou le relai territorial.

**Bienvenue à la ferme**
Rencontrez les agriculteurs et savourez leurs produits du terroir, dînez en ferme auberge, séjournez en chambres d'hôtes, gîtes ou camping à la ferme.

**Tourisme et Handicaps**
Identifie les hébergements engagés dans l'accessibilité aux différentes familles de handicaps (moteur, mental, visuel et auditif).

**Écogîte**
Label d'écotourisme mis en place par Gîtes de France. Les hébergements labellisés « Écogîtes » sont engagés dans une démarche de préservation des ressources naturelles et vous accueillent dans un habitat sain et respectueux de l'environnement.

**« La fourmi du tri »**
Devenez éco-responsable pendant vos vacances et suivez « la fourmi du tri » dans les campings engagés dans le tri des déchets.

**Écolabel européen**
Certification garantissant les démarches engagées par l'hébergement pour la réduction des impacts environnementaux, dans un souci de tourisme durable.

**Club Voyagez Responsable**
Engagement pour une qualité d'accueil, une politique économique et sociale responsable et le respect de l'environnement au sein de l'entreprise.

**Valeurs Parc**
Marque attribuée aux entreprises engagées en faveur du développement durable et situées dans les Parcs Naturels Régionaux.

**Rando Accueil**
Un hébergement sur mesure pour amateurs de nature et de découverte : un cadre chaleureux, un bon lit, une table de qualité, des activités et services.

# 4 Offices de tourisme vous accueillent toute l'année

4 Tourist Offices open all year round
4 Fremdenverkehrsämter ganzjährig geöffnet

**Morlaix**
Maison Penanault
10 Place Charles de Gaulle
29600 Morlaix
T 02 98 62 14 94
morlaix@tourisme-morlaix.bzh
MorlaixTourisme

**Carantec**
4 rue Pasteur
BP62
29660 Carantec
T 02 98 67 00 43
carantec@tourisme-morlaix.bzh
CarantecTourisme

**Locquirec**
Rue de Pors ar villiec
29241 Locquirec
T 02 98 67 40 83
locquirec@tourisme-morlaix.bzh
LocquirecTourisme

**Plougasnou**
Place du Général Leclerc
29630 Plougasnou
T 02 98 67 35 46
plougasnou@tourisme-morlaix.bzh
PlougasnouTourisme

**Ouvert d'avril à octobre**

**Saint-Thégonnec**
13 place de la Mairie
29410 Saint-Thégonnec
Loc-Éguiner
T 02 98 79 67 80
stthegonnec@tourisme-morlaix.bzh
SaintThegonnecTourisme

**Ouvert en été**

**Guerlesquin**
(01/07 au 31/08)
Place du Présidial
29650 Guerlesquin
T 02 98 72 84 20
guerlesquin@tourisme-morlaix.bzh
GuerlesquinTourisme

Un large choix d'hébergements pour vivre votre prochaine expérience en Baie de Morlaix

Réservez sur
www.baiedemorlaix.bzh